



Муниципальное Автономное Учреждение
дополнительного образования
«Детская школа искусств № 50» г. Кемерово

ПАСПОРТ ДОСТУПНОСТИ

ОБЪЕКТА СОЦИАЛЬНОЙ ИНФРАСТРУКТУРЫ (ОСИ)

№ 25-05/2021

МАУДО «Детская школа искусств № 50»

Кемеровская область-Кузбасс, г. Кемерово, ул. 40 лет Октября, д. 11 а



Дата изготовления отчета: 04.10.2021 г.

Исполнитель: КГО ООО ВОИ
Заказчик: МАУДО ДШИ № 50



Содержание

1. Введение	3
2. Паспорт доступности ОСИ № 25-05/2021.....	5
3. Анкета к паспорту доступности ОСИ № 25 -05/2021.....	9
4. Акт обследования к паспорту доступности ОСИ № 25-05/2021.....	12
5. Приложение № 1 к Акту обследования, к Паспорту доступности ОСИ № 25-05/2021	23
6. Приложение № 2 к Акту обследования, к Паспорту доступности ОСИ № 25-05/2021	29
7. Приложение № 3 к Акту обследования, к Паспорту доступности ОСИ № 25-05/2021.....	35
8. Приложение № 4 к Акту обследования, к Паспорту доступности ОСИ № 10-07/2021	44
9. Приложение № 5 к Акту обследования, к Паспорту доступности ОСИ № 25-05/2021	51
10. Приложение № 6 к Акту обследования, к Паспорту доступности ОСИ № 25-05/2021	58
11. План адаптации объекта	63
12. План мероприятий для обеспечения доступности объекта и предоставляемых услуг для людей с инвалидностью и других МГН	66
13. Заключение	78
Приложения	
14. Приложение № 1 Схема пути от ближайших остановок транспорта до объекта	80
15. Приложение № 2 поэтажные планы	82
16. Приложение № 3 Фотофиксация основных зон и элементов	84
17. Приложение № 4 Документы подтверждающие компетенции	97



Введение

Основание и исходные данные для проведения обследования объекта *МАУДО «Детская школа искусств № 50»*, по адресу Кемеровская область – Кузбасс, г. Кемерово, ул. 40 лет Октября, д. 11а *договор оказания услуг № 250521 от «25» мая 2021 г.*

Дата проведения: *28.05. 2021 г.*

Время проведения: *09:30 – 12:05*

Общие сведения об объекте:

1. Наименование (вид) объекта: *МАУДО «Детская школа искусств № 50»*
2. Адрес объекта: *650001, Россия, Кемеровская область – Кузбасс, г. Кемерово, ул. 40 лет Октября, д. 11а*
3. Сведения о размещении объекта:
 - *отдельно стоящее 2-х этажное здание, общей площадью 804,2 м²*
 - *наличие прилегающего земельного участка площадью 2678 м²*
4. Год постройки здания: *1965 г.*
5. Название организации (полное юридическое наименование – согласно Уставу, краткое наименование): *Муниципальное автономное учреждение дополнительного образования «Детская школа искусств № 50» (МАУДО «ДШИ № 50»).*
6. Юридический адрес организации: *650001, Россия, Кемеровская область – Кузбасс, г. Кемерово, ул. 40 лет Октября, д. 11а*
7. Основание для пользования объектом: *Оперативное управление*
8. Форма собственности – *Муниципальная*
9. Территориальная принадлежность – *Муниципальная*
10. Вышестоящая организация – *Управление культуры, спорта и молодежной политики администрации г. Кемерово, Комитет по правлению муниципальным имуществом города Кемерово*

МАУДО «Детская школа искусств № 50» была создана в 2001 г. по распоряжению Управления культуры, спорта и молодежной политики и объединила в себе две старейшие школы г. Кемерово: ДМШ № 2 (год образования — 1947) и ДХШ № 5 (год образования — 1972).

На протяжении многих десятилетий школа является центром музыкального, культурно-эстетического воспитания подрастающего поколения Кировского района города Кемерово. Она занимает прочное место в системе дополнительного образования детей не только в городе, но и в Кузбассе.

В МАУДО «ДШИ № 50» по адресу г. Кемерово, ул. 40 лет Октября, д. 11а на сегодняшний день существует множество различных отделений музыкальной направленности. Музыкальное направление ведет работу по следующим дисциплинам: фортепиано, духовые, ударные, народные инструменты, вокал (академический и эстрадный), хоровое пение.

МАУДО «ДШИ № 50» реализует дополнительные предпрофессиональные общеобразовательные программы и дополнительные общеразвивающие образовательные программы. Форма обучения – очная.

Перечень нормативных документов, на соответствие требования которых проводилось обследование объекта:

- *Федеральный закон от 24.11.95 г. № 181-ФЗ (ред. От 30.10.2017) «О социальной защите инвалидов в Российской Федерации»;*

- Приказ Минтруда России от 25.12.2012 г. № 627 «Об утверждении методики, позволяющей объективизировать и систематизировать доступность объектов и услуг в приоритетных сферах жизнедеятельности для инвалидов и других маломобильных групп населения, с возможностью учета региональной специфики»;
- СП 59.13330.2020 «Доступность зданий и сооружений для маломобильных групп населения»;
- СП 136.13330.2012 «Здания и сооружения с учетом доступности для маломобильных групп населения»;
- СП 44.13330.2011 «Административные и бытовые здания» (с изменениями №1, №2, №3);
- СП 113.13330.2016 «Стоянки автомобилей»;
- ГОСТ Р 51671-2015 «Средства связи и информации технические общего пользования, доступные для инвалидов. Классификация. Требования доступности и безопасности»;
- ГОСТ Р 51261-2017 «Устройства опорные стационарные реабилитационные. Типы и технические требования»;
- ГОСТ Р 52875-2018 «Указатели тактильные наземные для инвалидов по зрению»;
- СП 118.13330.2012 «Общественные здания и сооружения»;
- СП 138.13330.2012 «Общественные здания и сооружения, доступные маломобильным группам населения. Правила проектирования»
- СП 31-102-99 «Требования доступности общественных зданий и сооружений для инвалидов и других маломобильных посетителей»;
- СП 148.13330.2012 «Помещения в учреждениях социального и медицинского обслуживания. Правила проектирования»
- ГОСТ Р 52131-2019 «Средства отображения информации знаковые для инвалидов. Технические требования»;
- ГОСТ Р 56177-2014 «Устройство закрывания дверей (доводчики). Технические условия»;
- ГОСТ Р 56832-2015 «Шрифт Брайля. Требования и размеры»;
- ГОСТ Р 58512-2019 «Рельефно-графическое изображение для слепых. Технические характеристики».

СОГЛАСОВАНО
Председатель КГО ООО ВОИ



Захарчук А.В.
Захарчук А.В.
«04» октября 2021 г.

УТВЕРЖДАЮ
Директор МАУДО «ДШИ № 50»

Турмас М.М.
Турмас М.М.
«04» октября 2021 г.



ПАСПОРТ ДОСТУПНОСТИ объекта социальной инфраструктуры № 25-05/2021

1. Общие сведения об объекте

- 1.1. Наименование (вид) объекта: *МАУДО «Детская школа искусств № 50»*
- 1.2. Адрес объекта: *650001, Россия, Кемеровская область – Кузбасс, г. Кемерово, ул. 40 лет Октября, д. 11а*
- 1.3. Сведения о размещении объекта:
 - *отдельно стоящее 2-х этажное здание, общей площадью 804,2 м2*
 - *наличие прилегающего земельного участка площадью 2678 м2*
- 1.4. Год постройки здания: *1965 г.*, последнего капитального ремонта: *2014 г.*
- 1.5. Дата предстоящих плановых ремонтных работ: *Капитальный ремонт -2030 г.*
- 1.6. Название организации (полное юридическое наименование – согласно Уставу, краткое наименование): *Муниципальное автономное учреждение дополнительного образования «Детская школа искусств № 50» (МАУДО «ДШИ № 50»)*
- 1.7. Юридический адрес организации: *650001, Россия, Кемеровская область – Кузбасс, г. Кемерово, ул. 40 лет Октября, д. 11а*
- 1.8. Основание для пользования объектом: *Оперативное управление*
- 1.9. Форма собственности: *Муниципальная*
- 1.10. Территориальная принадлежность: *Муниципальная*
- 1.11. Вышестоящая организация: *Управление культуры, спорта и молодежной политики администрации г. Кемерово, Комитет по правлению муниципальным имуществом города Кемерово*
- 1.12. Адрес вышестоящей организации, другие координаты:
 - *Управление культуры, спорта и молодежной политики администрации г. Кемерово: 650000, г. Кемерово, пр-т Советский, д. 54, т. 36-69-61;*
 - *Комитет по правлению муниципальным имуществом города Кемерово: 650000, г. Кемерово, ул. Притомская набережная, д. 7б.*

2. Характеристика деятельности организации на объекте (по обслуживанию населения)

- 2.1. Сфера деятельности: *Образование дополнительное для детей и взрослых*
- 2.2. Виды оказываемых услуг: *Реализация дополнительных предпрофессиональных общеобразовательных программ в области искусств, реализация дополнительных общеразвивающих общеобразовательных программ в области искусств (художественной направленности).*
- 2.3. Форма оказания услуг: *На объекте*
- 2.4. Категории обслуживаемого населения по возрасту: *Все возрастные категории*
- 2.5. Категории обслуживаемых инвалидов: (инвалиды, передвигающиеся на коляске, инвалиды с нарушениями опорно-двигательного аппарата; нарушениями зрения, нарушениями слуха, нарушениями умственного развития): *Инвалиды, передвигающиеся*

на коляске, инвалиды с нарушениями опорно-двигательного аппарата, инвалиды с нарушением слуха, инвалиды с нарушением зрения, инвалиды с нарушением умственного развития

2.6. Плановая мощность: посещаемость (количество обслуживаемых в день), вместимость, пропускная способность: **170 человек**

2.7. Участие в исполнении ИПР инвалида, ребенка-инвалида: **Нет**

3. Состояние доступности объекта

3.1. Путь следования к объекту пассажирским транспортом:

- автобусами 51, 52, 53, 56, 65, 67, 154, 155, 155А, 158, 158А, 162; маршрутками 11т, 27т, 28т, 40т, 50т, 61т до остановки «ДК Кировский» находящейся на ул. 40 лет Октября;

- трамваем № 3 до остановки «Универмаг (Кировский)» находящейся на ул. 40 лет Октября;

- маршрутками 11т, 27т, 28т, 40т, 61т до остановки «Детская поликлиника» находящейся на ул. 40 лет Октября;

- наличие адаптированного пассажирского транспорта к объекту: **нет**

3.2. Путь к объекту от ближайшей остановки пассажирского транспорта:

3.2.1. расстояние до объекта:

- от остановки транспорта «ДК Кировский» - 350 м.;

- от остановки транспорта «Универмаг (Кировский)» - 400 м.;

- от остановки транспорта «Детская поликлиника» - 350 м.

3.2.2. Время движения:

- от остановки транспорта «ДК Кировский» - 5 мин.;

- от остановки транспорта «Универмаг (Кировский)» - 7 мин.;

- от остановки транспорта «Детская поликлиника» - 5 мин.

3.2.3. наличие выделенного от проезжей части пешеходного пути: **да**

3.2.4. Перекресток:

- на пути следования от остановки транспорта «ДК Кировский» - **нет**;

- на пути следования от остановки транспорта «Универмаг (Кировский)» - **нет**

- на пути следования от остановки транспорта «Детская поликлиника» - **нет**

3.2.5. Информация на пути следования к объекту: **нет**

3.2.6. Перепады высоты на пути: **да**

3.3. Организация доступности объекта для инвалидов - форма обслуживания ДУ

№№ п/п	Категория инвалидов (вид нарушения)	Вариант организации доступности объекта (формы обслуживания)*
1.	Все категории инвалидов и МГН	ДУ
	<i>в том числе инвалиды:</i>	
2	передвигающиеся на креслах-колясках	ВНД
3	с нарушениями опорно-двигательного аппарата	ДУ
4	с нарушениями зрения	ВНД
5	с нарушениями слуха	ДУ
6	с нарушениями умственного развития	ДУ

* - указывается один из вариантов: «А», «Б», «ДУ», «ВНД»

3.4. Состояние доступности основных структурно-функциональных зон

№№ п/п	Основные структурно-функциональные зоны	Состояние доступности, в том числе для основных категорий инвалидов**
1	Территория, прилегающая к зданию (участок)	ДЧ-И (О, Г, У), ВНД (К, С)
2	Вход (входы) в здание	ДУ (О, Г, У), ВНД (К, С)
3	Путь (пути) движения внутри здания (в т.ч. пути эвакуации)	ДЧ-И (О, Г, У), ВНД (К, С)
4	Зона целевого назначения здания (целевого посещения объекта)	ДЧ-И (О, Г, У), ВНД (К, С)
5	Санитарно-гигиенические помещения	ВНД
6	Система информации и связи (на всех зонах)	ВНД
7	Пути движения к объекту (от остановки транспорта)	ДЧ-И (О, Г, У), ВНД (К, С)

** Указывается: ДП-В - доступно полностью всем; ДП-И (К, О, С, Г, У) – доступно полностью избирательно (указать категории инвалидов); ДЧ-В - доступно частично всем; ДЧ-И (К, О, С, Г, У) – доступно частично избирательно (указать категории инвалидов); ДУ - доступно условно, ВНД – временно недоступно

3.5. Итоговое заключение о состоянии доступности ОСИ:

Объект доступен частично для инвалидов с нарушением опорно-двигательного аппарата, инвалидов с нарушением слуха, инвалидам с нарушением умственного развития.

Объект не доступен для инвалидов с нарушением зрения, инвалидов использующих для передвижения кресло-коляску.

4. Управленческое решение

4.1. Рекомендации по адаптации основных структурных элементов объекта

№ п/п	Основные структурно-функциональные зоны объекта	Рекомендации по адаптации объекта (вид работы)*
1	Территория, прилегающая к зданию (участок)	Капитальный ремонт
2	Вход (входы) в здание	Капитальный ремонт
3	Путь (пути) движения внутри здания (в т.ч. пути эвакуации)	Капитальный ремонт
4	Зона целевого назначения здания (целевого посещения объекта)	Капитальный ремонт
5	Санитарно-гигиенические помещения	Капитальный ремонт
6	Система информации на объекте (на всех зонах)	Текущий ремонт
7	Пути движения к объекту (от остановки транспорта)	-
8	Все зоны и участки	Капитальный ремонт, текущий ремонт

*- указывается один из вариантов (видов работ): не нуждается; ремонт (текущий, капитальный); индивидуальное решение с ТСР; технические решения невозможны – организация альтернативной формы обслуживания

4.2. Период проведения работ **2021-2030 гг.**
в рамках исполнения *плана мероприятий* для обеспечения доступности объекта МАУДО «Детская школа искусств № 50» и предоставляемых услуг для людей с инвалидностью и других МГН находящейся по адресу Кемеровская область-Кузбасс, г. Кемерово, ул. 40 лет Октября, д.11а

4.3. Ожидаемый результат (по состоянию доступности) после выполнения работ по адаптации: **ДП-В.**

Оценка результата исполнения программы, плана (по состоянию доступности) - **ДП-В.**

4.4. Для принятия решения требуется, не требуется (нужное подчеркнуть):

4.4.1. согласование на Комиссии *не требуется*

4.4.2. согласование работ с надзорными органами (в сфере проектирования и строительства, архитектуры, охраны памятников, другое - указать): *не требуется*

4.4.3. техническая экспертиза (разработка проектно-сметной документации): *не требуется*

4.4.4. согласование с вышестоящей организацией: *требуется*

4.4.5. согласование с общественными организациями инвалидов: *требуется согласование с КГО ООО ВОИ*

4.5. Информация может быть размещена (обновлена) на Карте доступности субъекта Российской Федерации, официальном сайте МАУДО «Детская школа искусств № 50».

Особые отметки

Паспорт сформирован на основании:

1. Анкеты (информации об объекте) от «25» мая 2021 г.
2. Акт Обследования объекта от «25» мая 2021 г.

УТВЕРЖДАЮ
Директор МАУДО «ДШИ № 50»

«04» октября 2021 г.

АНКЕТА
объекта социальной инфраструктуры
К ПАСПОРТУ ДОСТУПНОСТИ ОСИ № 10-01/2021

г. Кемерово

25 мая 2021 г.

1. Общие сведения об объекте

- 1.1. Наименование (вид) объекта: *МАУДО «Детская школа искусств № 50»*
- 1.2. Адрес объекта: *650001, Россия, Кемеровская область – Кузбасс, г. Кемерово, ул. 40 лет Октября, д. 11а*
- 1.3. Сведения о размещении объекта:
- отдельно стоящее 2-х этажное здание, общей площадью 804,2 м2
- наличие прилегающего земельного участка площадью 2678 м2
- 1.4. Год постройки здания: *1965 г.*, последнего капитального ремонта: *2014 г.*
- 1.5. Дата предстоящих плановых ремонтных работ: *Капитальный ремонт - 2030 г.*
- 1.6. Название организации (полное юридическое наименование – согласно Уставу, краткое наименование): *Муниципальное автономное учреждение дополнительного образования «Детская школа искусств № 50» (МАУДО «ДШИ № 50»)*
- 1.7. Юридический адрес организации: *650001, Россия, Кемеровская область – Кузбасс, г. Кемерово, ул. 40 лет Октября, д. 11а*
- 1.8. Основание для пользования объектом: *Оперативное управление*
- 1.9. Форма собственности: *Муниципальная*
- 1.10. Территориальная принадлежность: *Муниципальная*
- 1.11. Вышестоящая организация: *Управление культуры, спорта и молодежной политики администрации г. Кемерово, Комитет по управлению муниципальным имуществом города Кемерово*
- 1.12. Адрес вышестоящей организации, другие координаты:
- Управление культуры, спорта и молодежной политики администрации г. Кемерово 650000, г. Кемерово, пр-т Советский, 54, т. 36-69-61;
- Комитет по управлению муниципальным имуществом города Кемерово: 650000, г. Кемерово, ул. Притомская набережная, д. 7б.

2. Характеристика деятельности организации на объекте

- 2.1. Сфера деятельности: *Образование дополнительное для детей и взрослых*
- 2.2. Виды оказываемых услуг: *Реализация дополнительных предпрофессиональных общеобразовательных программ в области искусств, реализация дополнительных общеразвивающих общеобразовательных программ в области искусств (художественной направленности).*
- 2.3. Форма оказания услуг: *На объекте*
- 2.4. Категории обслуживаемого населения по возрасту: *Все возрастные категории*
- 2.5. Категории обслуживаемых инвалидов: (инвалиды, передвигающиеся на коляске, инвалиды с нарушениями опорно-двигательного аппарата; нарушениями зрения, нарушениями слуха, нарушениями умственного развития): *Инвалиды, передвигающиеся на коляске, инвалиды с нарушениями опорно-двигательного аппарата, инвалиды с*



нарушением слуха, инвалиды с нарушением зрения, инвалиды с нарушением умственного развития

2.6. Плановая мощность: посещаемость (количество обслуживаемых в день), вместимость, пропускная способность: *170 человек*

2.7. Участие в исполнении ИПР инвалида, ребенка-инвалида: *Нет*

3. Состояние доступности объекта

3.1. Путь следования к объекту пассажирским транспортом:

- *автобусами 51, 52, 53, 56, 65, 67, 154, 155, 155А, 158, 158А, 162; маршрутками 11т, 27т, 28т, 40т, 50т, 61т до остановки «ДК Кировский» находящейся на ул. 40 лет Октября;*

- *трамваем № 3 до остановки «Универмаг (Кировский)» находящейся на ул. 40 лет Октября;*

- *маршрутками 11т, 27т, 28т, 40т, 61т до остановки «Детская поликлиника» находящейся на ул. 40 лет Октября;*

- *наличие адаптированного пассажирского транспорта к объекту: нет*

3.2. Путь к объекту от ближайшей остановки пассажирского транспорта:

3.2.1. *расстояние до объекта:*

- *от остановки транспорта «ДК Кировский» - 350 м.;*

- *от остановки транспорта «Универмаг (Кировский)» - 400 м.;*

- *от остановки транспорта «Детская поликлиника» - 350 м.*

3.2.2. *Время движения:*

- *от остановки транспорта «ДК Кировский» - 5 мин.;*

- *от остановки транспорта «Универмаг (Кировский)» - 7 мин.;*

- *от остановки транспорта «Детская поликлиника» - 5 мин.*

3.2.3. *наличие выделенного от проезжей части пешеходного пути: да*

3.2.4. *Перекресток:*

- *на пути следования от остановки транспорта «ДК Кировский» - нет;*

- *на пути следования от остановки транспорта «Универмаг (Кировский)» - нет*

- *на пути следования от остановки транспорта «Детская поликлиника» - нет*

3.2.5. *Информация на пути следования к объекту: нет*

3.2.6. *Перепады высоты на пути: да*

3.3. Организация доступности объекта для инвалидов - *форма обслуживания ДУ*

N п/п	Категория инвалидов (вид нарушения)	Вариант организации доступности объекта
1	Все категории инвалидов и МГН	ДУ
	в том числе инвалиды:	
2	передвигающиеся на креслах-колясках	ВНД
3	с нарушениями опорно-двигательного аппарата	ДУ
4	с нарушениями зрения	ВНД
5	с нарушениями слуха	ДУ
6	с нарушениями умственного развития	ДУ

<*> Указывается один из вариантов: "А", "Б", "ДУ", "ВНД".

4. Управленческое решение (предложения по адаптации основных структурных элементов объекта)

N п/п	Основные структурно-функциональные зоны объекта	Рекомендации по адаптации объекта (вид работы) <*>
1	Территория, прилегающая к зданию (участок)	Капитальный ремонт
2	Вход (входы) в здание	Капитальный ремонт
3	Путь (пути) движения внутри здания (в т.ч. пути эвакуации)	Капитальный ремонт
4	Зона целевого назначения (целевого посещения объекта)	Капитальный ремонт
5	Санитарно-гигиенические помещения	Капитальный ремонт
6	Система информации на объекте (на всех зонах)	Текущий ремонт
7	Пути движения к объекту (от остановки транспорта)	-
8	Все зоны и участки	Капитальный ремонт, текущий ремонт

<*> Указывается один из вариантов (видов работ): не нуждается, ремонт (текущий, капитальный), индивидуальное решение с ТСП; технические решения невозможны – организация альтернативной формы обслуживания.

УТВЕРЖДАЮ
Директор МАУДО «ДШИ № 50»



АКТ ОБСЛЕДОВАНИЯ
объекта социальной инфраструктуры
К ПАСПОРТУ ДАСТУПНОСТИ ОСИ
№ 25-05/2021

г. Кемерово

25 мая 2021 г.

1. Общие сведения об объекте

- 1.1. Наименование (вид) объекта: *МАУДО «Детская школа искусств № 50»*
- 1.2. Адрес объекта: *650001, Россия, Кемеровская область – Кузбасс, г. Кемерово, ул. 40 лет Октября, д. 11а*
- 1.3. Сведения о размещении объекта:
 - *отдельно стоящее 2-х этажное здание, общей площадью 804,2 м²*
 - *наличие прилегающего земельного участка площадью 2678 м²*
- 1.4. Год постройки здания: *1965 г.*, последнего капитального ремонта: *2014 г.*
- 1.5. Дата предстоящих плановых ремонтных работ: *Капитальный ремонт -2030 г.*
- 1.6. Название организации (полное юридическое наименование – согласно Уставу, краткое наименование): *Муниципальное автономное учреждение дополнительного образования «Детская школа искусств № 50» (МАУДО «ДШИ № 50»)*
- 1.7. Юридический адрес организации: *650001, Россия, Кемеровская область – Кузбасс, г. Кемерово, ул. 40 лет Октября, д. 11а*
- 1.8. Основание для пользования объектом: *Оперативное управление*
- 1.9. Форма собственности: *Муниципальная*
- 1.10. Территориальная принадлежность: *Муниципальная*
- 1.11. Вышестоящая организация: *Управление культуры, спорта и молодежной политики администрации г. Кемерово, Комитет по правлению муниципальным имуществом города Кемерово*
- 1.12. Адрес вышестоящей организации, другие координаты:
 - *Управление культуры, спорта и молодежной политики администрации г. Кемерово: 650000, г. Кемерово, пр-т Советский, д.54, т. 36-69-61;*
 - *Комитет по правлению муниципальным имуществом города Кемерово: 650000, г. Кемерово, ул. Притомская набережная, д. 7б.*

2. Характеристика деятельности организации на объекте
(по обслуживанию населения)

- 2.1. Сфера деятельности: *Образование дополнительное для детей и взрослых*
- 2.2. Виды оказываемых услуг: *Реализация дополнительных предпрофессиональных общеобразовательных программ в области искусств, реализация дополнительных общеразвивающих общеобразовательных программ в области искусств (художественной направленности).*
- 2.3. Форма оказания услуг: *На объекте*
- 2.4. Категории обслуживаемого населения по возрасту: *Все возрастные категории*
- 2.5. Категории обслуживаемых инвалидов: (инвалиды, передвигающиеся на коляске, инвалиды с нарушениями опорно-двигательного аппарата; нарушениями зрения,

нарушениями слуха, нарушениями умственного развития): *Инвалиды, передвигающиеся на коляске, инвалиды с нарушениями опорно-двигательного аппарата, инвалиды с нарушением слуха, инвалиды с нарушением зрения, инвалиды с нарушением умственного развития*

2.6. Плановая мощность: посещаемость (количество обслуживаемых в день), вместимость, пропускная способность: *170 человек*

2.7. Участие в исполнении ИПР инвалида, ребенка-инвалида: *Нет*

3. Состояние доступности объекта

3.1. Путь следования к объекту пассажирским транспортом:

- *автобусами 51, 52, 53, 56, 65, 67, 154, 155, 155А, 158, 158А, 162; маршрутками 11т, 27т, 28т, 40т, 50т, 61т до остановки «ДК Кировский» находящейся на ул. 40 лет Октября;*

- *трамваем № 3 до остановки «Универмаг (Кировский)» находящейся на ул. 40 лет Октября;*

- *маршрутками 11т, 27т, 28т, 40т, 61т до остановки «Детская поликлиника» находящейся на ул. 40 лет Октября;*

- наличие адаптированного пассажирского транспорта к объекту: *нет*

3.2. Путь к объекту от ближайшей остановки пассажирского транспорта:

3.2.1. *расстояние до объекта:*

- *от остановки транспорта «ДК Кировский» - 350 м.;*

- *от остановки транспорта «Универмаг (Кировский)» – 400 м.;*

- *от остановки транспорта «Детская поликлиника» – 350 м.*

3.2.2. *Время движения:*

- *от остановки транспорта «ДК Кировский» – 5 мин.;*

- *от остановки транспорта «Универмаг (Кировский)» – 7 мин.;*

- *от остановки транспорта «Детская поликлиника» - 5 мин.*

3.2.3. наличие выделенного от проезжей части пешеходного пути: *да*

3.2.4. *Перекресток:*

- *на пути следования от остановки транспорта «ДК Кировский» – нет;*

- *на пути следования от остановки транспорта «Универмаг (Кировский)» – нет*

- *на пути следования от остановки транспорта «Детская поликлиника» - нет*

3.2.5. Информация на пути следования к объекту: *нет*

3.2.6. Перепады высоты на пути: *да*

3.3. Организация доступности объекта для инвалидов - **форма обслуживания ДУ**

№ п/п	Категория инвалидов (вид нарушения)	Вариант организации доступности объекта (формы обслуживания)*
1.	Все категории инвалидов и МГН	ДУ
	<i>в том числе инвалиды:</i>	
2	передвигающиеся на креслах-колясках	ВНД
3	с нарушениями опорно-двигательного аппарата	ДУ
4	с нарушениями зрения	ВНД
5	с нарушениями слуха	ДУ
6	с нарушениями умственного развития	ДУ

* - указывается один из вариантов: «А», «Б», «ДУ», «ВНД»

3.4. Состояние доступности основных структурно-функциональных зон

№ п/п	Основные структурно-функциональные зоны	Состояние доступности, в том числе для основных категорий инвалидов**
1	Территория, прилегающая к зданию (участок)	ДЧ-И (О, Г, У), ВНД (К, С)
2	Вход (входы) в здание	ДУ (О, Г, У), ВНД (К, С)
3	Путь (пути) движения внутри здания (в т.ч. пути эвакуации)	ДЧ-И (О, Г, У), ВНД (К, С)
4	Зона целевого назначения здания (целевого посещения объекта)	ДЧ-И (О, Г, У), ВНД (К, С)
5	Санитарно-гигиенические помещения	ВНД
6	Система информации и связи (на всех зонах)	ВНД
7	Пути движения к объекту (от остановки транспорта)	ДЧ-И (О, Г, У), ВНД (К, С)

** Указывается: ДП-В - доступно полностью всем; ДП-И (К, О, С, Г, У) – доступно полностью избирательно (указать категории инвалидов); ДЧ-В - доступно частично всем; ДЧ-И (К, О, С, Г, У) – доступно частично избирательно (указать категории инвалидов); ДУ - доступно условно, ВНД – временно недоступно

3.5. Итоговое заключение о состоянии доступности ОСИ:

Объект доступен частично для инвалидов с нарушением опорно-двигательного аппарата, инвалидов с нарушением слуха, инвалидам с нарушением умственного развития.

Объект не доступен для инвалидов с нарушением зрения, инвалидов использующих для передвижения кресло-коляску.

Заключение комиссии

Для решения вопросов доступности для всех категорий инвалидов необходимо на начальном этапе:

- организовать оказание ситуационной помощи всем маломобильным гражданам;
- создать систему сопровождения с закреплением функциональных обязанностей в должностных инструкциях обученных сотрудников.

Для организации работы на объекте по созданию условий доступности услуг и оказанию ситуационной помощи инвалидам разработать и утвердить Приказом руководителя:

- Положение (Правила или Политику) об организации доступности учреждения и предоставляемых на нём услуг, а также оказания инвалидам при этом необходимой помощи в организации;
- назначение ответственных сотрудников за организацию и проведение работы в учреждении по обеспечению доступности объектов и услуг для инвалидов;
- должностные инструкции сотрудников, ответственных за организацию работы по обеспечению доступности учреждения и услуг и инструктаж персонала в организации;
- должностные инструкции сотрудников (вносимые изменения в должностные инструкции), ответственных за оказание помощи инвалидам и сопровождение их на объекте;
- форму (журнал) учёта и порядок проведения инструктажа в учреждении персонала по вопросам, связанным с обеспечением доступности для инвалидов объектов и услуг;
- обеспечить допуск собаки-проводника при наличии документа, подтверждающего ее специальное обучение и выдаваемого по форме и в порядке,

установленным приказом Министерства труда и социальной защиты Российской Федерации от 22.06.2015 г. № 386 н.

Для обеспечения доступности объекта для инвалидов, передвигающихся на креслах-колясках необходимо выполнить следующие мероприятия:

1. Территория прилегающая к зданию:

- восстановить целостность покрытия путей движения, устранить перепады высоты или оборудовать их в соответствии с требованиями СП 59.13330.2020;
- обеспечить ширину прохода калитки, устранить перепад высот в виде порога калитки и выделить калитку по периметру контрастным светом в соответствии с требованиями СП 136.13330.2012, СП 59.13330.2020;
- установить наружное вызывное устройство или средство связи с персоналом при входе на территорию в соответствии с требованиями СП 59.13330.2020;
- обеспечить на всех путях движения систему средств информационной поддержки, доступных для МГН на все время (в течение суток) эксплуатации учреждения в соответствии с ГОСТ Р 51256, ГОСТ Р 52873 и требованиями СП 59.13330.2020;
- разместить информационную мнемосхему с правой стороны по ходу движения на удалении от 2 до 4 м. от входа в соответствии с СП 59.13330.2020.

2. Вход в здание:

- Устранить перепад уровней земли и входной площадки путем устройства мини пандуса в соответствии с требованиями СП 59.13330.2020, ГОСТ Р 59432-2021;
- установить наружное вызывное устройство или средство связи с персоналом рядом с планируемым вновь устраиваемым мини пандусом в соответствии с требованиями СП 59.13330.2020;
- установить входную двухстворчатую дверь с одной рабочей створкой имеющей ширину – 0,9 м. в соответствии с СП 59.13330.2020;
- уменьшить имеющиеся пороги на входе в здание и выходе из него до нормативного значения 0,014 м. в соответствии с требованиями СП 59.13330.2020;
- установить знак, у входной двери, указывающий на их доступность в соответствии с СП 59.13330.2020;
- выполнить технические средства информирования в виде табличек о назначении помещения рядом с дверью в соответствии с ГОСТ Р 51671-2015, надписи выполнить с применением тактильного плоскочечатного шрифта и с применением системы Брайля в соответствии с СП 59.13330.2020.

3. Пути движения внутри здания:

- обеспечить ширину однопольных дверных проемов классов, библиотеки, концертного зала, санузла на 1 этаже в свету не менее 0,9 м. в соответствии с требованиями СП 59.13330.2020;
- уменьшить имеющиеся пороги до нормативного значения 0,014 м. в соответствии с требованиями СП 59.13330.2020;
- в холле вблизи входа разместить информационную тактильную или тактильно-звуковую мнемосхему, отображающую информацию о размещении и назначении помещений в здании в соответствии с требованиями СП 59.13330.2020;
- организовать обучающий процесс для инвалидов передвигающихся на кресле-коляске только на первом этаже;
- обустроить пути эвакуации для МНГ в соответствии с требованиями СП 59.13330.2020.

4. Зоны целевого назначения здания (целевого посещения объекта):

- выполнить технические средства информирования в виде табличек о назначении помещения рядом с дверью в соответствии с ГОСТ Р 51671-2015 (в том числе тактильные с использованием шрифта Брайля разместить рядом с дверью со стороны дверной ручки на высоте от 1,2 до 1,6 м.) в соответствии с требованиями СП 59.13330.2020;
- обеспечить занижение порога до нормативных значений в учебные классы, библиотеку, вод в концертный зал со стороны коридора 1 этажа в соответствии с требованиями СП 59.13330.2020;
- обеспечить запасную доступность эвакуационных выходов в соответствии с СП 59.13330.2020, ГОСТ Р 51261-2017;
- выполнить устройство пандуса в кабинете № 2 «Общеэстетической направленности» и сцены в концертном зале с устройством поручней в соответствии с СП 59.13330.2020, ГОСТ Р 51261-2017;
- организовать обучающий процесс для инвалидов передвигающихся на кресле-коляске только на первом этаже.

5. Санитарно-гигиеническое помещение:

- Оборудовать санузел для МГН в соответствии с требованиями СП 59.13330.2016, СП 136.13330.2012.

6. Система информации на объекте:

- идентифицировать символами доступности доступные для МГН элементы здания и территории (входы и выходы, доступные для МГН, если не все входы и выходы доступны, входы в общественные уборные, зоны предоставления услуг, пути эвакуации инвалидов, безопасные зоны, специальные зоны отдыха и ожидания для МГН), а также в местах, в которых находятся недоступные для инвалидов элементы здания (входы/выходы, лестницы, лифты и т.п.), установить указатели направления, указывающие путь к ближайшему доступному элементу в соответствии с требованиями СП 59.13330.2020;
- необходимо применять идентичные средства информации в пределах здания и соответствовать знакам, установленным действующими нормативными документами по стандартизации (целесообразно использовать международные символы) в соответствии с требованиями СП 59.13330.2020.

Для обеспечения доступности объекта для инвалидов с нарушением опорно-двигательного аппарата необходимо выполнить следующие мероприятия:

1. Территория прилегающая к зданию:

- восстановить целостность покрытия путей движения, устранить перепады высоты или оборудовать их в соответствии с требованиями СП 59.13330.2020;
- обеспечить ширину прохода калитки, устранить перепад высот в виде порога калитки и выделить калитку по периметру контрастным светом в соответствии с требованиями СП 136.13330.2012, СП 59.13330.2020;
- установить наружное вызывное устройство или средство связи с персоналом при входе на территорию в соответствии с требованиями СП 59.13330.2020;
- обеспечить на всех путях движения систему средств информационной поддержки, доступных для МГН на все время (в течение суток) эксплуатации учреждения в соответствии с ГОСТ Р 51256, ГОСТ Р 52873 и требованиями СП 59.13330.2020;
- установить знак, у входной двери, указывающий на их доступность в соответствии с СП 59.13330.2020;
- разместить информационную мнемосхему с правой стороны по ходу движения на удалении от 2 до 4 м. от входа в соответствии с требованиями СП 59.13330.2020.

2. Вход в здание:

- установить входную двухстворчатую дверь и двухстворчатые двери тамбуров с рабочей створкой имеющей ширину - 0,9 м. в соответствии с требованиями СП 59.13330.2020;
- уменьшить имеющиеся пороги на входе в здание и выходе из него до нормативного значения 0,014 м. в соответствии с требованиями СП 59.13330.2020;
- выполнить технические средства информирования в виде табличек о назначении помещения рядом с дверью в соответствии с ГОСТ Р 51671-2015, надписи выполнить с применением тактильного плоскочечатного шрифта и с применением системы Брайля в соответствии с СП 59.13330.2020.

3. Пути движения внутри здания:

- обеспечить ширину однопольных дверных проемов классов, концертного зала, библиотеки, санузла на первом этаже в свету не менее 0,9 м. в соответствии с требованиями СП 59.13330.2020;
- оборудовать коридор горизонтальными одиночными поручнями в соответствии с ГОСТ Р 51261-99 и требованиями СП 59.13330.2020;
- оборудовать лестницы непрерывными поручнями в соответствии с ГОСТ Р 51261-99 и требованиями СП 59.13330.2020;
- в холле вблизи входа разместить информационную тактильную или тактильно-звуковую мнемосхему, отображающую информацию о размещении и назначении помещений в здании в соответствии с требованиями СП 59.13330.2020;
- обустроить пути эвакуации для МГН в соответствии с требованиями СП 59.13330.2020.

4. Зоны целевого назначения здания (целевого посещения объекта):

- выполнить технические средства информирования в виде табличек о назначении помещения рядом с дверью в соответствии с ГОСТ Р 51671-2015 (в том числе тактильные с использованием шрифта Брайля) в соответствии с требованиями СП 59.13330.2020;
- выполнить устройство пандуса в кабинете № 2 «Общественной направленности» и сцены в концертном зале с устройством поручней в соответствии с СП 59.13330.2020, ГОСТ Р 51261-2017.

5. Санитарно-гигиенические помещения:

- Оборудовать санузел для МГН в соответствии с требованиями СП 59.13330.2020, СП 136.13330.2012.

6. Система информации на объекте:

- идентифицировать символами доступности доступные для МГН элементы здания и территории (входы и выходы, доступные для МГН, если не все входы и выходы доступны, входы в общественные уборные, зоны предоставления услуг, пути эвакуации инвалидов, безопасные зоны, специальные зоны отдыха и ожидания для МГН), а также в местах, в которых находятся недоступные для инвалидов элементы здания (входы/выходы, лестницы, лифты и т.п.) устанавливаются указатели направления, указывающие путь к ближайшему доступному элементу в соответствии с требованиями СП 59.13330.2020;
- необходимо применять идентичные средства информации в пределах здания и соответствовать знакам, установленным действующими нормативными документами по стандартизации (целесообразно использовать международные символы) в соответствии с требованиями СП 59.13330.2020.

Для обеспечения доступности объекта для инвалидов с нарушениями слуха необходимо выполнить следующие мероприятия:

1. Территория прилегающая к зданию:

- восстановить целостность покрытия путей движения, устранить перепады высоты или оборудовать их в соответствии с требованиями СП 59.13330.2020;
- обеспечить на всех путях движения систему средств информационной поддержки, доступных для МГН на все время (в течение суток) эксплуатации учреждения в соответствии с ГОСТ Р 51256, ГОСТ Р 52873 и требованиями СП 59.13330.2020;
- установить знак, у входной двери, указывающий на их доступность в соответствии с СП 59.13330.2020;
- разместить информационную мнемосхему с правой стороны по ходу движения на удалении от 2 до 4 м. от входа в соответствии с требованиями СП 59.13330.2020.

2. Вход в здание:

- организовать донесение информации об ОСИ и оказываемых услугах на ясном и доступном языке.

3. Пути движения внутри здания:

- оборудовать систему знаковых навигаций на всех путях движения;
- в холле вблизи входа разместить информационную тактильную или тактильно-звуковую мнемосхему, отображающую информацию о размещении и назначении помещений в здании в соответствии с требованиями СП 59.13330.2020.

4. Зоны целевого назначения здания (целевого посещения объекта):

- рекомендовано установить звукоусиливающее устройство (индукционная петля);
- рекомендовано организовать сурдоперевод при оказании услуг (по требованию);
- организовать оказание ситуационной помощи;
- выполнить технические средства информирования в виде табличек о назначении помещения рядом с дверью в соответствии с ГОСТ Р 51671-2015 (в том числе тактильные с использованием шрифта Брайля) в соответствии с требованиями СП 59.13330.2020.

5. Санитарно-гигиенические помещения:

- оборудовать санузел для МГН в соответствии с требованиями СП 59.13330.2020, СП 136.13330.2012;

6. Система информации на объекте:

- необходимо применять идентичные средства информации в пределах здания и соответствовать знакам, установленным действующими нормативными документами по стандартизации (целесообразно использовать международные символы) в соответствии с требованиями СП 59.13330.2020.

Для обеспечения доступности объекта для инвалидов с нарушениями зрения необходимо выполнить следующие мероприятия:

1. Территория прилегающая к зданию:

- восстановить целостность покрытия путей движения, устранить перепады высоты или оборудовать их в соответствии с требованиями СП 59.13330.2020;
- обеспечить на всех путях движения систему средств информационной поддержки, доступных для МГН на все время (в течение суток) эксплуатации учреждения в соответствии с ГОСТ Р 51256 и ГОСТ Р 52873 и требованиями СП 59.13330.2020;

- разместить информационную мнемосхему с правой стороны по ходу движения на удалении от 2 до 4 м. от входа в соответствии с требованиями СП 59.13330.2020.

2. Вход в здание:

- выполнить тактильно-контрастные указатели перед входной дверью, в соответствии с требованиями СП 59.13330.2020 и ГОСТ Р 52875-2018;
- выполнить предупреждающий указатель «Внимание, прямо по ходу движения лестница» перед ступенькой входной площадки в соответствии СП 59.13330.2020 и ГОСТ Р 52875-2018;
- выполнить контрастную маркировку ступени входной площадки в соответствии с СП 59.13330.2020;
- установить наружное вызывное устройство или средство связи с персоналом рядом с планируемым вновь устраиваемым мини пандусом в соответствии с требованиями СП 59.13330.2020;
- установить знак, у входной двери, указывающий на их доступность в соответствии с СП 59.13330.2020;
- выполнить на прозрачном полотне двери тамбура при входе в помещение яркой контрастной маркировки в соответствии с требованиями СП 59.13330.2020.

3. Пути движения внутри здания:

- выполнить на участках пола перед доступными дверными проемами, перед лестницами тактильные предупредительные разметки в соответствии с требованиями ГОСТ Р 52875-2018, СП 59.13330.2020, Приложения Б, СП 136.13330.2012 с изменениями № 1 09.09.2016;
- выполнить контрастную маркировку первой и последней ступеней лестничных маршей в соответствии с СП 59.13330.2020;
- выполнить контрастную маркировку контрастной лентой шириной 50 мм по периметру дверного проема концертного зала и арок в холле в соответствии с СП 59.13330.2020, СП 136.13330.2012;
- оборудовать коридор горизонтальными одиночными поручнями в соответствии с ГОСТ Р 51261-99 и требованиями СП 59.13330.2020;
- оборудовать лестницы непрерывными поручнями в соответствии с ГОСТ Р 51261-99 и требованиями СП 59.13330.2020;
- выполнить на прозрачных полотнах дверей яркую контрастную маркировку в соответствии с требованиями СП 59.13330.2020;
- в холле вблизи входа разместить информационную тактильную или тактильно-звуковую мнемосхему, отображающую информацию о размещении и назначении помещений в здании в соответствии с требованиями СП 59.13330.2020;
- обустроить пути эвакуации для МНГ в соответствии с требованиями СП 59.13330.2020.

4. Зоны целевого назначения здания (целевого посещения объекта):

- выполнить технические средства информирования в виде табличек о назначении помещения рядом с дверью в соответствии с ГОСТ Р 51671-2015 (в том числе тактильные с использованием шрифта Брайля)) в соответствии с требованиями СП 59.13330.2020;
- выполнить устройство пандуса с поручнями в классе «Общезстетической направленности» в соответствии с СП 59.13330.2020 и требованиями ГОСТ Р 51261-2017;
- выполнить тактильный предупреждающий указатель «Внимание прямо по ходу движения – лестничный марш» в классе № 2 «Общезстетической направленности» и концертном зале возле ступеней сцены в соответствии с СП 59.13330.2020 и ГОСТ Р 52875-2018;

- выполнить контрастную маркировку первой и последней ступеней лестницы в кабинете № 2 «Общественной направленности» и концертном зале в соответствии с СП 59.13330.2020;
- организовать в зрительном зале 5% мест от общего числа зрителей места для инвалидов, в том числе для инвалидов, передвигающихся на кресле-коляске со свободным доступом повышенной комфортности в соответствии с СП 59.13330.2020.

5. Санитарно-гигиенические помещения:

- оборудовать санузел для МГН в соответствии с требованиями СП 59.13330.2020, СП 136.13330.2012.

6. Система информации на объекте:

- идентифицировать символами доступности доступные для МГН элементы здания и территории (входы и выходы, доступные для МГН, если не все входы и выходы доступны, входы в общественные уборные, зоны предоставления услуг, пути эвакуации инвалидов, безопасные зоны, специальные зоны отдыха и ожидания для МГН), а также в местах, в которых находятся недоступные для инвалидов элементы здания (входы/выходы, лестницы, лифты и т.п.), устанавливаются указатели направления, указывающие путь к ближайшему доступному элементу в соответствии с требованиями СП 59.13330.2020;
- необходимо применять идентичные средства информации в пределах здания и соответствовать знакам, установленным действующими нормативными документами по стандартизации (целесообразно использовать международные символы) в соответствии с требованиями СП 59.13330.2020.

Для обеспечения доступности объекта для инвалидов с нарушениями умственного развития необходимо выполнить следующие мероприятия:

1. Территория прилегающая к зданию:

- обеспечить на всех путях движения систему средств информационной поддержки, доступных для МГН на все время (в течение суток) эксплуатации учреждения в соответствии с ГОСТ Р 51256, ГОСТ Р 52873 и требованиями СП 59.13330.2020;
- разместить информационную мнемосхему с правой стороны по ходу движения на удалении от 2 до 4 м. от входа в соответствии с требованиями СП 59.13330.2020.

2. Вход в здание:

- организовать донесение информации об объекте и оказываемых услугах на ясном и доступном для их понимания языке;
- установить знак, у входной двери, указывающий на их доступность в соответствии с СП 59.13330.2020.

3. Пути движения внутри здания:

- организовать донесение информации об объекте и оказываемых услугах на ясном и доступном для их понимания языке;
- обустроить пути эвакуации для МНГ в соответствии с требованиями СП 59.13330.2020.

4. Зоны целевого назначения здания (целевого посещения объекта):

- организовать на объекте оказание ситуационной помощи;
- организовать донесение информации об ОСИ и оказываемых услугах на ясном и доступном для их понимания языке;
- выполнить технические средства информирования в виде табличек о назначении помещения рядом с дверью в соответствии с ГОСТ Р 51671-2015 (в том числе тактильные с использованием шрифта Брайля) в соответствии с требованиями СП 59.13330.2020.

5. Санитарно-гигиенические помещения:

- оборудовать санузел для МГН в соответствии с требованиями СП 59.13330.2020, СП 136.13330.2012;

6. Система информации на объекте:

- организовать донесение информации об ОСИ и оказываемых услугах на ясном и доступном для их понимания языке;
- идентифицировать символами доступности доступные для МГН элементы здания и территории (входы и выходы, доступные для МГН, если не все входы и выходы доступны, входы в общественные уборные, зоны предоставления услуг, пути эвакуации инвалидов, безопасные зоны, специальные зоны отдыха и ожидания для МГН), а также в местах, в которых находятся недоступные для инвалидов элементы здания (входы/выходы, лестницы, лифты и т.п.), устанавливаются указатели направления, указывающие путь к ближайшему доступному элементу в соответствии с требованиями СП 59.13330.2020;
- необходимо применять идентичные средства информации в пределах здания и соответствовать знакам, установленным действующими нормативными документами по стандартизации (целесообразно использовать международные символы) в соответствии с требованиями СП 59.13330.2020.

3. Управленческое решение

4.1. Рекомендации по адаптации основных структурных элементов объекта

№ п/п	Основные структурно-функциональные зоны объекта	Рекомендации по адаптации объекта (вид работы)*
1	Территория, прилегающая к зданию (участок)	-
2	Вход (входы) в здание	Капитальный ремонт
3	Путь (пути) движения внутри здания (в т.ч. пути эвакуации)	Капитальный ремонт
4	Зона целевого назначения здания (целевого посещения объекта)	Капитальный ремонт
5	Санитарно-гигиенические помещения	Капитальный ремонт
6	Система информации на объекте (на всех зонах)	Текущий ремонт
7	Пути движения к объекту (от остановки транспорта)	-
8	Все зоны и участки	Капитальный, текущий ремонт

*- указывается один из вариантов (видов работ): не нуждается; ремонт (текущий, капитальный); индивидуальное решение с ТСР; технические решения невозможны – организация альтернативной формы обслуживания

4.2. Период проведения работ - 2021-2030 гг.

в рамках исполнения плана мероприятий для обеспечения доступности объекта МАУДО «Детская школа искусств № 50» и предоставляемых услуг для людей с инвалидностью и других МГН находящейся по адресу Кемеровская область-Кузбасс, г. Кемерово, ул. 40 лет Октября, д. 11а

4.3. Ожидаемый результат (по состоянию доступности) после выполнения работ по адаптации: **ДП-В.**

Оценка результата исполнения программы, плана (по состоянию доступности) - **ДП-В.**

4.4. Для принятия решения требуется, не требуется (нужное подчеркнуть):

4.4.1. согласование на Комиссии *не требуется*

4.4.2. согласование работ с надзорными органами (в сфере проектирования и строительства, архитектуры, охраны памятников, другое - указать) *не требуется*

4.4.3. техническая экспертиза (разработка проектно-сметной документации) *экспертиза не требуется*

4.4.4. согласование с вышестоящей организацией *требуется*

4.4.5. согласование с общественными организациями инвалидов *требуется согласование с КГО ООО ВОИ*

4.5. Информация может быть размещена (обновлена) на Карте доступности субъекта Российской Федерации, официальном сайте МАУДО «Детская школа искусств № 50».

4. Особые отметки

Результаты обследования:

1. Территории, прилегающей к объекту на 6 листах.

2. Входа (входов) в здание на 6 листах.

3. Путей движения в здании на 9 листах.

4. Зоны целевого назначения объекта на 7 листах.

5. Санитарно-гигиенических помещений на 7 листах.

6. Системы информации (и связи) на объекте на 5 листах.

План адаптации для МГН объекта на 3 листах.

План мероприятий на 12 листах.

Результаты фото фиксации на объекте на 14 листах.

Позэтажные планы на 2 листах.

Информация о путях движения к объекту на 2 листах.

Рабочая группа:

Эксперт в области создания и обеспечения безбарьерной среды для людей с инвалидностью и МГН

Захарова Л.А.

Инженер МАУДО «ДШИ № 50»

Алымов А.А.

Представители общественных организаций инвалидов:

Представитель КГО ООО ВОИ

Захарова А.С.

Представитель КГО ООО ВОИ

Тихонов Н.Н.

Приложение № 1
к Акту обследования ОСИ
от 25 мая 2021 г.
к Паспорту доступности ОСИ
№ 25-05/2021 от 4 октября 2021 г.

I Результаты обследования:

**1. Территории, прилегающей к зданию (участка)
МАУДО «Детская школа искусств № 50»**

Кемеровская область-Кузбасс, г. Кемерово, ул. 40 лет Октября, д 11а

№ п/п	Наименование функционального планировочного элемента	Наличие элемента		Выявленные нарушения и замечания		Работы по адаптации объектов		
		есть/нет	№ на плане	№ фото	Содержание	Значимо для инвалида (категория)	Содержание	Виды работ
1.1	Пути движения от остановки до учреждения	есть			<p>На остановках «ДК Кировский» «Универмаг (Кировский)» отсутствуют схемы движения к объекту для МПН.</p> <p>На путях движения от остановок имеются неровности, чередование возвышенностей и впадин. Отсутствуют съезды при перепадах высот поверхности пешеходных путей, а так же проезжей части и тротуара на остановках общественного транспорта (высота бордюра не соответствует нормативным требованиям). Отсутствуют на остановках общественного транспорта линии безопасности.</p>	К, О, С, Г, У	<p>Установить информационные указатели, облегчающие навигацию по пути следования к ОСИ; <i>прим. п. 5.1.3 СП 59.13330.2020</i></p> <p>Рекомендовано обратиться в Управление дорожного хозяйства и благоустройства администрации Г. Кемерово с ходатайством с требованием: 1. О восстановлении целостность покрытия пешеходного пути тротуаров: - покрытие должно быть ровным, поверхность должна обеспечивать продольный коэффициент сцепления 0,6 – 0,75 кН/кН. <i>п. 5.1.11 СП 59.13330.2020.</i></p> <p>- высоту бортовых камней (бордюров) по краям пешеходных путей на участке вдоль газонов и озелененных площадок следует</p>	<p>Организационные мероприятия, Индивидуальное решение с ТСР.</p> <p>Организационные мероприятия, Индивидуальное решение с ТСР.</p>

					принимать не менее 0,05 м. Перепад высот бортовых камней вдоль эксплуатируемых газонов и озелененных площадок, примыкающих к путям пешеходного движения, не должны превышать 0,015 м. п. 5.1.9 СП 59.13330.2020. - в местах изменения высот поверхностей пешеходных путей их выполняют с уклоном не более 1:20 (50%) или устраивают съездами. п. 5.1.8 СП 59.13330.2020. 2. Рекомендуется выполнить на ближайших остановках общественного транспорта линию безопасности на расстоянии 420 мм. от края бордюра. Приложение Б СП 136.13330.2012 (09.09.2016 Изменения № 1); ГОСТ 52875-2018	Организационные мероприятия, Индивидуальное решение с ТСР.
1.2 Вход (входы) на территорию	есть	1	<ul style="list-style-type: none"> • Отсутствует информация об объекте. • Отсутствует кнопка вызова. • Отсутствует схема движения по территории. • Отсутствует знак доступности для инвалидов. • Отсутствует перед входом на территорию и выходом из нее напольная тактильная информация (тактильный напольный указатель). • Калитка при входе на территорию не отвечает нормативным требованиям: - калитка встроена в распашные м/к ворота имеет в нижней части перекладину (конструкция ворот) создающую большой перепад высот в виде порога (0,175 м.); - калитка не выделена контрастным 	<p>К,О,С</p> <p>К,О,С,Г,У К,О,С,Г,У К,О,С,Г,У</p> <p>С</p> <p>К,О</p>	<p>Предусмотреть мероприятия, позволяющие условия безопасного и удобного передвижения инвалидов по участку к доступному входу в здание:</p> <ol style="list-style-type: none"> 1. Оборудовать доступными для МГН, в том числе инвалидов-колясочников, элементами информации об объекте. п. 5.1.1 СП 59.13330.2020; 2. Установить наружное вызывное устройство или средство связи с персоналом при входе на территорию на высоте 0,85 м. от уровня земли. п. 6.1.1., СП 59.13330.2020. 3. Выполнить тактильно-контрастный наземный указатель в соответствии с ГОСТ Р 52875 перед калиткой на входе и выходе глубиной от 500-600 мм, шириной 	

1.3	Путь (пути) движения на территории	есть	1,2,3	<p>цветом;</p> <ul style="list-style-type: none"> - недостаточная величина прохода, ширина калитки – 0,79 м. 		<p>равной ширине калитки. На расстоянии 300 мм от полотна калитки, когда калитка открывается «от себя» и на ширину открывающегося полотна - когда калитка открывается «на себя».</p> <p>п.5.1.10, СП 5913330.2020, п.5.8 СП 136.13330.2012, п.5.3 ГОСТ Р 58875-2018.</p> <p>4. Обеспечить ширину прохода калитки не менее 0,9 м. Устранить перепад высот в виде порога калитки. Калитку по периметру рекомендуется выделить контрастным светом.</p> <p>п.5.3 СП 136.13330.2012, п.р.м. 6.2.5 СП 5913330.2020.</p>	
				<ul style="list-style-type: none"> • Отсутствует схема движения по территории. 	К,О,С,Г,У	<p>Обеспечить систему средств информационной поддержки и навигации на пути движения, доступного для инвалидов. Рекомендуется предусмотреть установку мнемосхемы.</p> <p>п.5.1.3 СП 59.13330.2020, п.5.6 СП 136.13330.2012.</p> <p>Рекомендовано разместить на участке объекта на основных путях движения скамьи с опорами для спины и подлокотником. Места отдыха должны выполнять функции архитектурных акцентов.</p> <p>п.р.м. п.5.3.1 СП 59.13330.2020.</p>	<p>Организационные мероприятия, Индивидуальное решение с ТСР.</p> <p>Организационные мероприятия, Индивидуальное решение с ТСР.</p>
				<ul style="list-style-type: none"> • Покрытие пешеходного пути движения на территории к основному входу в здание выполнено из асфальтобетона имеет дефекты и повреждения, в виде 	К,О,С,Г,У	<p>Восстановить целостность покрытия пешеходного пути на территории. Покрытие должно быть ровным, поверхность должна обеспечивать продольный коэффициент сцепления 0,6 –</p>	Текущий ремонт

				просадки, чередования на поверхности возвышений и впадин				0,75 кН/кН. В условиях сырой погоды и отрицательных температур. п.5.1.11 СП 59.13330.2020.	
1.4	Лестница (наружная)	нет							
1.5	Пандус (наружный)	нет							
1.6	Автостоянка и парковка	Обще доступ ная, безопа тная	1	<p>• На общедоступной бесплатной стоянке не организована парковка транспортных средств для инвалидов.</p>	К,О,С,Г,У	<p>- Рекомендовано обратиться в Управление дорожного хозяйства и благоустройства администрации г. Кемерово с ходатайством с требованием о выделении 10% машино-мест для людей с инвалидностью, в том числе расширенных машино-мест для транспортных средств инвалидов, передвигающихся на кресельном коляске на территории городской парковки вблизи с объектом. Необходимо обозначить каждое выделенное машино-место дорожной разметкой и дорожными знаками. п.5.2.1 СП 59.13330.2020.</p> <p>- Разместить места для стоянки (парковки) транспортных средств, управляемых инвалидами или перевозящих инвалидами недалеко от входа, доступного для инвалидов (не далее 50м.). п.5.2.2 СП 59.13330.2020.</p> <p>- Выполнить разметку мест для стоянки (парковки) транспортных средств инвалидов, передвигающихся на кресельном коляске размером 6,0 х 3,6 м. п.5.2.4 СП 59.13330.2020.</p>	<p>Организационные мероприятия, индивидуальное решение с ТСР.</p>		
				<p>• Площадка автостоянки имеет покрытие с дефектами и повреждениями, в виде просадки, чередования на</p>	К,О,С,Г,У	<p>- Рекомендовано обратиться в Управление дорожного хозяйства и благоустройства администрации г. Кемерово с</p>	<p>Организационные мероприятия, индивидуальное</p>		

				<p>поверхности возвышений и впадин. Отсутствуют доступные места прохода (съезда) для перехода с парковки на тротуар.</p>		<p>ходатайством с требованием о восстановлении целостности покрытия мест автостоянки для инвалидов и пути движения инвалидов до тротуара на территории автостоянки. Покрытие должно быть ровным, поверхность должна обеспечивать продольный коэффициент сцепления 0,6 – 0,75 кН/кН. п.5.1.11 СП 59.13330.2020. - Каждое машино-место, предназначенное для стоянки (парковки) транспортных средств инвалидов, должно иметь хотя бы один доступный пешеходный подход к основному пешеходным коммуникациям, в том числе для людей, передвигающихся на кресле-коляске. п.5.2.3 СП 59.13330.2020.</p>	<p>решение с ТСР.</p>
<p>ОБЩИЕ требования к зоне</p>				<p>К, О, С, Г, У</p>	<p>- Предусмотреть условия безопасного и удобного передвижения МПН по участку доступному к входу в здание с учётом требований СП 42.13330. п.5.1.3. СП 59.13330.2020.</p> <p>- Назначить приказом сотрудников ответственных за организацию ситуационной помощи с разработкой должностных инструкций, с проведением обучения правилам оказания ситуационной помощи и инструктажей со всеми сотрудниками.</p>	<p>Текущий ремонт, Индивидуальное решение с ТСР, Организационные мероприятия</p> <p>Организационные мероприятия</p>	

III Заключение по зоне:

Наименование структурно-функциональной зоны	Состояние доступности* (к пункту 3.4 Акта обследования ОСИ)	Приложение		Рекомендации по адаптации (вид работы)** к пункту 4.1 Акта обследования ОСИ
		№ на плане	№ фото	
Территория, прилегающей к зданию (участка)	ВНД (К, С) ДЧ-И (О, Г, У)	-	-	Индивидуальное решение с ТСР, Организационные мероприятия

* указывается: ДП-В – доступно полностью всем; ДП-И (К, О, С, Г, У) – доступно полностью избирательно (указать категории инвалидов); ДЧ-В – доступно частично всем; ДЧ-И (К, О, С, Г, У) – доступно частично избирательно (указать категории инвалидов); ДУ – доступно условно, ВНД – недоступно
 **указывается один из вариантов: не нуждается; ремонт (текущий, капитальный); индивидуальный; индивидуальные решения невозможны – организация альтернативной формы обслуживания

Комментарий к заключению:

Прилегающая территория доступна частично для инвалидов с нарушением слуха, инвалидов с нарушением зрения, инвалидов с нарушением опорно-двигательного аппарата.

Прилегающая территория недоступна для инвалидов с нарушением зрения, инвалидов использующих для передвижения кресло-коляску.

Для обеспечения условной доступности необходимо создать систему информационной поддержки инвалидов и МГН на всех путях движения, восстановить целостность покрытия путей движения. Препятствия устранить, обеспечить безопасность, безопасного и удобного передвижения инвалидам и МГН по участку к доступному входу в здание с учётом требований СП 42.13330.

Необходимо организовать ситуационную помощь через вызов персонала и оборудовать место ожидания помощи для инвалидов и МГН.

Для организации ситуационной помощи инвалидам и МГН на объекте персоналом учреждения необходимо:

- внести соответствующие изменения в локальные нормативные акты;
- закрепить ответственных сотрудников с закреплением функциональных обязанностей в их должностных инструкциях;
- провести со всеми сотрудниками (обучение) правилам оказания ситуационной помощи инвалидам и МГН на объекте.

Приложение № 2
к Акту обследования ОСИ
от 25 мая 2021 г.
к Паспорту доступности ОСИ
№ 25-05/2021 от 4 октября 2021 г.

I Результаты обследования:
2. Входа (входов) в здание
МАУДО «Детская школа искусств № 50»
Кемеровская область-Кузбасс, г. Кемерово, ул. 40 лет Октября, д. 11а

№ п/п	Наименование функционально-планировочного элемента	Наличие элемента		Выявленные нарушения и замечания		Работы по адаптации объектов		
		есть/нет	№ на плане	№ фото	Содержание	Значимо для инвалидов (категория)	Содержание	Виды работ
2.1	Лестница (наружная)	нет						
2.2	Пандус (наружный)	нет						
2.3	Входная площадка	есть		4,5,6	<ul style="list-style-type: none"> Имеется перепад высот входной площадки относительно уровня земли – 0,1 м. 	К, О, С, Г, У	<p>Устранить перепад уровней земли и входной площадки путем устройства мини пандуса в виде пандуса бордюрного с бортиками с уклоном не более 1:20, шириной не менее 1,5 м.</p> <p><i>прим. п. 5.4.5 СП 59.13330.2020,</i> <i>прим. п. 5.5.1,8, п. 5.5.1,10 ГОСТ Р 59432-2021</i></p>	<p>Модернизация (дооборудование), Индивидуальное решение с ТСР, Организационные мероприятия</p>
					<ul style="list-style-type: none"> Отсутствует тактильный напольный указатель перед входной площадкой. 	С	<p>Выполнить локальный предупреждающий указатель «Внимание, прямо по ходу движения лестница» глубиной 500-600 мм и шириной равной ширине участка лестницы (в данном случае ступени площадки) на расстоянии</p>	<p>Модернизация (дооборудование), Индивидуальное решение с ТСР, Организационные мероприятия.</p>

				<p>• На участке пола входной площадки перед входной дверью отсутствует тактильная предупредительная разметка.</p> <p>• Отсутствует контрастная маркировка входной площадки.</p> <p>• Информация на входе помещения не соответствует требованиям. При входе в здание отсутствует тактильная информация.</p>	С	<p>300 мм. от кромки проступи ступени. табл. 3, п.4 ГОСТ Р 52875-2018.</p> <p>Выполнить локальный предупреждающий указатель «Внимание, по ходу движения – дверь в здание» перед входной наружной дверью в соответствии с ГОСТ Р 52875 на ширину дверного проема глубиной 0,5 – 0,6 м. на расстоянии ширины открывающегося полотна двери от положения двери в закрытом состоянии. п. 6.1.8 СП 59.13330.2020, табл. 3, п.5 ГОСТ Р 52875-2018.</p> <p>Выполнить контрастную маркировку ступени входной площадки шириной 8-10 см на расстоянии 3 см. от передней кромки ступени. п. 6.2.3, п. 6.2.8 СП 59.13330.2020.</p> <p>- Выполнить технические средства информирования в виде табличек о назначении помещения и режиме входа доступного для МПН рядом с дверью и на высоте от 1,4 до 1,6 м со стороны дверной ручки в соответствии с ГОСТ Р 51671-2015 (в том числе тактильные);</p> <p>- Информирование тактильные таблички с использованием рельефных знаков и символом, а также рельефно-точечного шрифта Брайля разместить рядом с дверью со стороны дверной ручки на высоте от 1,2 до 1,6 м. п. 6.5.1, п. 6.5.2, п. 6.5.9 СП 59.13330.2020;</p> <p>- Для создания визуальной информации рекомендуется использовать общепотребительные символы и</p>	<p>Модернизация (дооборудование), Индивидуальное решение с ТСР, Организационные мероприятия.</p> <p>Модернизация (дооборудование), Индивидуальное решение с ТСР, Организационные мероприятия.</p> <p>Модернизация (дооборудование), Индивидуальное решение с ТСР, Организационные мероприятия.</p>
--	--	--	--	--	---	---	--

				<ul style="list-style-type: none"> • Кнопка вызова помощи не доступна для инвалидов, передвигающихся на коляске. 	К, О, С, Г, У	<p>пиктограммы. Шрифт и начертание символов рекомендуется принимать по ГОСТ 10807, ГОСТ Р 52131, ГОСТ 12.4.026.(в том числе тактильные).</p> <p>п. 10.2.2 СП 136.13330.2012;</p> <p>Установить наружное вызывное устройство или средство связи с персоналом рядом с планируемыми вновь устраиваемым бордюром пандусом на высоте 0,85 м. от уровня земли.</p> <p>п. 6.1.1., СП 5913330.2020.</p>	<p>Модернизация (доборудование), Индивидуальное решение с ТСП, Организационные мероприятия.</p> <p>Организационные мероприятия</p>
2.4	Двери входные	есть	4,7	<ul style="list-style-type: none"> • Двери входные двухстворчатые шириной в свету 1,20 м., ширина одной рабочей створки – 0,82 м. Имеется порог - 0,09 м. 	К, О, С, Г, У	<ul style="list-style-type: none"> - Организовать преодоление барьеров посредством оказания ситуационной помощи; - Закрепить ответственного сотрудника за встречу и сопровождение МГН на объекте. 	Организационные мероприятия
				<ul style="list-style-type: none"> • Двери входные двухстворчатые шириной в свету 1,20 м., ширина одной рабочей створки – 0,82 м. Имеется порог - 0,09 м. 		<p>- Установить входную двухстворчатую дверь с одной рабочей створкой имеющей ширину – 0,9 м.</p> <p>Устранить порог в соответствии с нормативными требованиями. Наружные двери, доступные для МГН, могут иметь пороги. При этом высота каждого элемента порога не должна превышать 0,014 м. Входные двери оборудовать доводчиками в соответствии с ГОСТ Р 56177. Усилие открывания двери не должно превышать 50Нм.</p> <p>п. 6.1.5 СП 59.13330.2020,</p>	<p>Капитальный ремонт, Индивидуальное решение с ТСП, Организационные мероприятия</p>
				<ul style="list-style-type: none"> • Отсутствует знак, указывающий на доступность входной двери для инвалидов. 		<p>- Входные двери должны быть хорошо опознаваемы и иметь знак, указывающий на их доступность.</p> <p>п. 6.5.1 СП 59.13330.2020.</p>	<p>Модернизация (доборудование), Индивидуальное решение с ТСП, Организационные мероприятия</p>

2.5	Тамбур	Есть	8,9,10	<ul style="list-style-type: none"> Двери в тамбуре при выходе из здания имеет порог – 0,05 м. Двери при входе в фойе и выходи из него в тамбур имеют пороги – 0,05 м. Отсутствует яркая маркировка на прозрачном полотне двери ведущей из тамбура в фойе. Отсутствует контрастная маркировка дверного проема при выходе из фойе в тамбур. 	К,О	<p>Устранить порог в соответствии с нормативными требованиями. Наружные двери, доступные для МГН, могут иметь пороги. При этом высота каждого элемента порога не должна превышать 0,014 м. п.6.1.5 СП 59.13330.2020;</p> <p>Устранить порог в соответствии с нормативными требованиями. Наружные двери, доступные для МГН, могут иметь пороги. При этом высота каждого элемента порога не должна превышать 0,014 м. п.6.1.5 СП 59.13330.2020;</p> <p>Выполнить на прозрачном полотне двери яркую контрастную маркировку в форме в форме круга диаметром от 0,1 м. до 0,2 м. Расположение контрастной маркировки выполнить на уровне 1,3 – 1,4 м. п.6.1.6 СП 59.13330.2020</p> <p>Рекомендуется выполнить контрастную маркировку контрастной лентой шириной 50 мм по периметру дверных проемов выхода в тамбура п. 6.2.23 СП 59.13330.2020, табл. А3 п.1.3 СП 136.13330.2012;</p>	<p>Модернизация (дооборудование), Индивидуальное решение с ТСР, Организационные мероприятия</p> <p>Модернизация (дооборудование), Индивидуальное решение с ТСР, Организационные мероприятия</p> <p>Модернизация (дооборудование), Индивидуальное решение с ТСР, Организационные мероприятия</p> <p>Модернизация (дооборудование), Индивидуальное решение с ТСР, Организационные мероприятия</p>
				<p>Назначить приказом сотрудников ответственных за организацию ситуационной помощи с разработкой должностных инструкций, с проведением обучения правилам оказания ситуационной помощи и инструктажей со всеми сотрудниками.</p>	Организационные мероприятия		

	<p>ОБЩИЕ требования к зоне</p>			<p>К, О, С, Г, У</p> <p>К, О, С, Г, У</p>	<p>Обеспечить как минимум один вход в здание доступный для МПН. п. 6.1.1 СП.59.13330.2020.</p> <p>Обеспечить опознаваемость входных дверей, установить знак, указывающий на их доступность для инвалидов. п. 6.5.1 СП 59.13330.2020.</p> <p>Назначить приказом сотрудников ответственных за организацию ситуационной помощи с разработкой должностных инструкций, с проведением обучения правилам оказания ситуационной помощи и инструктажей со всеми сотрудниками.</p>	<p>Индивидуальное решение с ТСП, Организационные мероприятия</p> <p>Модернизация (дооборудование), Индивидуальное решение с ТСП, Организационные мероприятия</p> <p>Организационные мероприятия</p>
--	---	--	--	---	--	---

II Заключение по зонам:

Наименование структурно-функциональной зоны	Состояние доступности* (к пункту 3.4 Акта обследования ОСИ)	Приложение		Рекомендации по адаптации (вид работы) ** к пункту 4.1 Акта обследования ОСИ
		№ на плане	№ фото	
Вход/входов в здание	ВНД (С, К) ДУ (О,Г,У)		1-10	Модернизация (дооборудование), Индивидуальное решение с ТСР, Организационные мероприятия

* указывается: ДП-В – доступно полностью всем; ДП-И (К, О, С, Г, У) – доступно полностью избирательно (указать категории инвалидов); ДЧ-В – доступно частично всем; ДЧ-И (К, О, С, Г, У) – доступно частично избирательно (указать категории инвалидов); ДУ – доступно условно, ВНД – недоступно
 **указывается один из вариантов: не нуждается; ремонт (текущий, капитальный); индивидуальный; индивидуальные решения невозможны – организация альтернативной формы обслуживания.

Комментарий к заключению:

Вход в здание доступен для инвалидов с нарушением опорно-двигательного аппарата, инвалидов с нарушением слуха, инвалидов с нарушением умственного развития.

Вход в здание не доступен для инвалидов нарушением зрения, инвалидов использующих для передвижения кресло-коляску.

Для обеспечения полной доступности, необходимо установить мини пандус, тактильно-контрастные предупреждающие напольные указатели перед входной площадкой и входной дверью. Необходимо организовать ситуационную помощь.

Организация ситуационной помощи на объекте осуществляется персоналом, для чего необходимо:

- внести соответствующие изменения в локальные нормативные акты;
- закрепить ответственных сотрудников с закреплением функциональных обязанностей в их должностных инструкциях;
- провести со всеми сотрудниками (обучение) правилам оказания ситуационной помощи инвалидам и МГН на объекте.

Приложение №3
к Акту обследования ОСИ
от 25 мая 2021 г.
к Паспорту доступности ОСИ
№ 25-05/2021 от 04 октября 2021 г.

I Результаты обследования:
3. Пути (путей) движения внутри здания (в т.ч. путей эвакуации)
МАУДО «Детская школа искусств № 50»
Кемеровская область-Кузбасс, г. Кемерово, ул. 40 лет Октября, д.11а

№ п/п	Наименование функционально-планировочного элемента	Наличие элемента		Выявленные нарушения и замечания		Работы по адаптации объектов	
		есть/нет	№ на плане	№ фото	Значимо для инвалидов (категория)	Содержание	Виды работ
3.1	Коридоры (фойе, зоны ожидания)	есть					
3.1.1	Холл	есть	19	12,13,14,15	К, О, С, Г, У	В холле, вблизи входа разместить информационную тактильную или тактильно-звуковую информацию о размещении и назначении помещений в здании. Разместить по возможности с правой стороны по ходу движения на расстоянии не более 4 м. от входа в здание. п.6.5.12 СП 59.13330.2020.	Модернизация (дооборудование), Индивидуальное решение с ТСР, Организационные мероприятия
				<ul style="list-style-type: none"> Отсутствует тактильно-предупредительная разметка перед дверью тамбура при выходе из 	С	Необходимо выполнить тактильно-предупреждающий контрастный указатель «Внимание прямо по ходу	Модернизация (дооборудование), Индивидуальное

			помещения, перед дверью ведущей в концертный зал				движения – дверь» перед дверью тамбура при выходе из помещения глубиной 0,5 – 0,6 м на расстоянии 0,3 м. от положения двери в закрытом состоянии, так как дверь открывается от себя. <i>п. 6.5.12 СП 59.13330.2020, табл.4 п.2 ГОСТ Р 52875-2018.</i> Рекомендуется выполнить контрастную маркировку контрастной лентой шириной 50 мм по периметру дверного проема и арок. <i>п. 6.2.23 СП 59.13330.2020, табл. А3 п.1.3 СП 136.13330.2012;</i>	решение с ТСР, Организационные мероприятия Модернизация (дооборудование), Индивидуальное решение с ТСР, Организационные мероприятия	
			<ul style="list-style-type: none"> Отсутствует контрастная маркировка дверного проема, ведущего в концертный зал и арок (проемов в стене) ведущих в гардеробную и коридор 1 этажа. 	С			Выполнить тактильные напольные предупреждающий контрастные указатели «Внимание прямо по ходу движения – дверь» перед дверьми в классы не возможно в соответствии с требованием ГОСТ Р 52875-2018, т.к. не позволяет ширина коридора (1,809м.). Указатели могут привести в заблуждение инвалидов с нарушением зрения.	Модернизация (дооборудование), Индивидуальное решение с ТСР, Организационные мероприятия	
3.1.2	Коридор 1 этажа, 2 этажа	есть	<ul style="list-style-type: none"> Отсутствуют напольные тактильные предупредительные разметки перед дверьми в классы. Отсутствуют горизонтальные поручни вдоль стен. 	С	О,С	16 17	4,10, 13 12,15, 18	Рекомендовано для людей использующих дополнительные точки опоры и для незрячих как направляющий элемент с применением тактильной информации предусмотреть устройство стационарных опорных устройств в виде прямых одиночных горизонтальных поручней, расположенных на высоте 0,9 м. от уровня пола вдоль стен на путях движения. Диаметр захвата 30-50 мм. Расстояние между поручнем и стенками помещения	Модернизация (дооборудование), Индивидуальное решение с ТСР, Организационные мероприятия

								должно быть не менее 45 мм. п. 5.1.6, п. 5.1.7 ГОСТ Р 51261-99, п. 6.2.12 СП 59.13330.2020, (09.09.2016 Изменения № 1).			Модернизация (дооборудование), Индивидуальное решение с ТСР, Организационные мероприятия
3.2	Лестница	есть						Необходимо выполнить тактильно-предупреждающий контрастный указатель «Внимание прямо по ходу движения – лестничный марш» глубиной 0,5 - 0,6 м и шириной равной ширине лестничного марша на расстоянии 0,3 м. от кромки проступи первой ступени лестницы. п. 6.5.12 СП 59.13330.2020, табл.4 п.2 ГОСТ Р 52875-2018.			Капитальный ремонт, Модернизация (дооборудование), Индивидуальное решение с ТСР, Организационные мероприятия
3.2.1	Лестница № 1	есть	5,7	18,19,20, 21	<ul style="list-style-type: none"> Отсутствует тактильно-предупредительная разметка перед лестницей. 	С	<ul style="list-style-type: none"> Ограждение лестницы не отвечает нормативным требованиям. поручни не соответствуют требованиям СП 59.13330.2021 и ГОСТ Р 51261-2017; поручни имеют разрыв на лестничной площадке между маршами; отсутствует двухстороннее ограждение лестницы; завершающие горизонтальные части поручней не отвечают нормативным требованиям. 	О,С	<p>Необходимо выполнить:</p> <ul style="list-style-type: none"> поручни вдоль обеих сторон лестницы должны быть непрерывными по всей ее высоте и должны соответствовать требованиям к опорным устройствам. п. 6.2.11 СП 59.13330.2020; установить поручень с внутренней правой стороны (по ходу движения с первого этажа) и выполнить непрерывным по всей высоте лестницы п. 6.2.11 СП 59.13330.2020; поручни установить округлого сечения диаметром от 0.03 до 0,05 м., расстояние в свету между поручнем и стеной должно быть не менее 0,045 м. (на боковой, внешней по отношению к маршу, поверхности поручня предусмотреть рельефные обозначения этажей, а также предупредительные полосы об окончании перил). 		

							<p>н. 6.2.11, п.6.2.12, п.5.1.13 СП 59.13330.2020, ГОСТ Р 51261-2017;</p> <p>- завершающие горизонтальные части поручней длиной марша лестницы на 0,3 м. н.5.1.13 СП 59.13330.2020.</p> <p>Необходимо выполнить контрастную маркировку первой и последней ступеней лестничных маршей шириной 8-10 см на расстоянии 3 см. от передней кромки ступени. н.5.2.8, СП 59.13330.2020.</p>	<p>Модернизация (дооборудование), Индивидуальное решение с ТСР, Организационные мероприятия</p>
3.2 Лестница № 2	есть	11,13	22,23,24,25	<ul style="list-style-type: none"> Отсутствует контрастная маркировка краевых ступеней лестничных маршей. 	С	<p>Необходимо выполнить тактильно-предупреждающий контрастный указатель «Внимание прямо по ходу движения – лестничной марш» глубиной 0,5 - 0,6 м и шириной равной ширине лестничного марша на расстоянии 0,3 м. от кромки проступи первой ступени лестницы. н. 6.5.12 СП 59.13330.2020, табл.4 п.2 ГОСТ Р 52875-2018.</p>	<p>Модернизация (дооборудование), Индивидуальное решение с ТСР, Организационные мероприятия</p>	
				<ul style="list-style-type: none"> Ограждение лестницы не отвечает нормативным требованиям: <ul style="list-style-type: none"> - поручни не соответствуют требованиям СП 59.13330.2021 и ГОСТ Р 51261-2017; - поручни имеют разрыв на лестничной площадке между маршами; - отсутствует двухстороннее ограждение лестницы; - завершающие горизонтальные части поручней не отвечают нормативным требованиям. 	О,С	<p>Необходимо выполнить:</p> <ul style="list-style-type: none"> - поручни вдоль обеих сторон лестницы должны быть непрерывными по всей ее высоте и должны соответствовать требованиям к опорным устройствам. н. 6.2.11 СП 59.13330.2020; - установить поручень с внутренней правой стороны (по ходу движения с первого этажа) и выполнить непрерывным по всей высоте лестницы н. 6.2.11 СП 59.13330.2020; - поручни установить округлого сечения 	<p>Капитальный ремонт, Модернизация (дооборудование), Индивидуальное решение с ТСР, Организационные мероприятия</p>	

					<p>диаметром от 0,03 до 0,05 м., расстояние в свету между поручнем и стеной должно быть не менее 0,045 м. (на боковой, внешней по отношению к маршу, поверхности поручня предусмотреть рельефные обозначения этажей, а также предупредительные полосы об окончании перил).</p> <p>п. 6.2.11, п. 6.2.12, п. 5.1.13 СП 59.13330.2020, ГОСТ Р 51261-2017;</p> <p>- завершающие горизонтальные части поручней длиной марша лестницы на 0,3 м.</p> <p>п. 5.1.13 СП 59.13330.2020.</p> <p>Необходимо выполнить контрастную маркировку первой и последней ступеней лестничных маршей шириной 8-10 см на расстоянии 3 см. от передней кромки ступени.</p> <p>п. 5.2.8, СП 59.13330.2020.</p>	<p>Модернизация (дооборудование), Индивидуальное решение с ТСР, Организационные мероприятия</p>			
				С					
					<ul style="list-style-type: none"> Отсутствует контрастная маркировка краевых ступеней лестничных маршей. 				
3.3	Пандус	нет							Индивидуальное решение с ТСР
3.4	Лифт, Подъемная платформа.	Нет			<ul style="list-style-type: none"> Отсутствует лифт 	К	Рекомендуется организовать обучающий процесс для инвалидов передвигающихся на кресле-коляске только на первом этаже. <p>п. 8.1.2 СП 59.13330.2020.</p>	Организационные мероприятия	

3.5	Двери	есть	<p>26,27,28, 29,30, 31, 32,33,34</p> <p>35,36,37,3 8,39,41,42</p>	<p>• Ширина в свету рабочей створки однопольных дверей учебных классов 1 этажа – от 0,75 м. до 0,77 м.</p> <p>- вход на лестничную площадку № 2 с коридора 1 этажа – 0,805 м.;</p> <p>- концертного зала – 0,76 м.;</p> <p>- санузел 1 этажа – 0,75 м.;</p> <p>- библиотеку – 0,755 м.</p> <p>• Ширина в свету рабочей створки однопольных дверей учебных классов 2 этажа – от 0,75 м. до 0,77 м.</p> <p>- выход на лестничную площадку № 1 – 0,84 м.</p> <p>- выход на лестничную площадку № 2 – 0,84 м.</p> <p>• Дверные проемы учебных классов имеют пороги высотой не отвечающей нормативным требованиям.</p> <p>• Отсутствует контрастная маркировка на прозрачных полотнах дверей.</p> <p>• Отсутствует контрастная маркировка светлых дверных проемов, ведущих на лестничные площадки на 1 и 2 этажах и др. светлых дверей.</p>	К, О	<p>Обеспечить ширину дверных полотен не менее 0,9 м.</p> <p>п. 6.1.5, п. 6.2.4, п. 6.2.23 СП 59.13330.2020.</p>	Капитальный ремонт Индивидуальное решение с ТСР
				К, О	<p>Обеспечить ширину дверных полотен не менее 0,9 м.</p> <p>п. 6.1.5, п. 6.2.4, п. 6.2.23 СП 59.13330.2020.</p>	Капитальный ремонт Индивидуальное решение с ТСР	
				К, О, С, Г, У	<p>Занизить пороги до нормативного значения 0,014 м.</p> <p>п. 6.2.4 СП 59.13330.2020.</p>	Капитальный ремонт Индивидуальное решение с ТСР	
				С	<p>Выполнить яркую контрастную маркировку на прозрачных полотнах дверей в виде круга диаметром от 0,1 до 0,2 м. на уровне 1,3 м. – 1,4 м.</p> <p>п. 6.1.6 СП 59.13330.2020.</p>	Модернизация (дооборудование), Индивидуальное решение с ТСР, Организационные мероприятия	
				С	<p>Рекомендуется выполнить контрастную маркировку контрастной лентой шириной 50 мм по периметру дверного проема и арок.</p> <p>п. 6.2.23 СП 59.13330.2020, табл. А3 п.1.3 СП 136.13330.2012.</p>	Модернизация (дооборудование), Индивидуальное решение с ТСР, Организационные мероприятия	

3.6	Пути эвакуации (в т.ч. зоны безопасности)	есть	43,44,45, 46	<ul style="list-style-type: none"> • Не обозначены пути эвакуации для МГН 	К, О, С, Г, У	<p>- На проступках верхней и нижней ступеней каждого марша эвакуационных лестниц в общественных и производственных зданиях и сооружениях, доступных МГН, должны быть нанесены контрастные или контрастные фотолюминесцентные полосы в соответствии с требованиями п. 6.2.29, п. 6.2.8 СП 59.13330.2020;</p> <p>- Поручни лестниц на путях эвакуации в общественных зданиях и сооружениях должны контрастировать с окружающей средой. В условиях темноты они должны иметь яркий контраст за счет применения фотолюминесцентных материалов либо источников искусственной подсветки. п. 6.2.29 СП 59.13330.2020;</p> <p>- Разместить на стенах путей эвакуации тактильные знаки контрастного цвета указывающие направление к эвакуационному выходу на высоте 1,2 – 1,6 м. в соответствии с ГОСТ Р 12.4.026. п. 6.5, п. 6.3.6 СП 59.13330.2016.</p>	Модернизация (дооборудование), Индивидуальное решение с ТСР, Организационные мероприятия
				<ul style="list-style-type: none"> • Запасные эвакуационные выходы не отвечают нормативным требованиям. - дверные проемы запасных эвакуационных выходов имеют пороги. 	К, О, С, Г, У	<p>Необходимо выполнить:</p> <ul style="list-style-type: none"> - снизить пороги до нормативного значения 0,014 м. п. 6.2.4 СП 59.13330.2020; 	Модернизация (дооборудование), Индивидуальное решение с ТСР, Организационные мероприятия

	<p>ОБЩИЕ требования к зоне</p>			<p>К, О, С, Г</p>	<p>Организовать в зоне обслуживания посетителей места отдыха и ожидания для инвалидов из расчета не менее 5%, но не менее одного. п. 8.1.3 СП 59.13330.2016.</p> <p>Установить при входе в здание для инвалидов по зрению информационную тактильную схему движения). п. 6.5.12 СП 59.13330.2020.</p> <p>При невозможности обеспечения доступности всего здания для инвалидов необходимо обеспечить выделение в уровне входа специальные помещения, зоны или блоки для обслуживания инвалидов. п. 8.1.2 СП 59.13330.2020.</p>	<p>Организационные мероприятия</p> <p>Модернизация (дооборудование), Индивидуальное решение с ТСП, Организационные мероприятия</p> <p>Организационные мероприятия</p>
--	---	--	--	-------------------	---	---

III Заключение по зоне:

Наименование структурно-функциональной зоны	Состояние доступности* (к пункту 3.4 Акта обследования ОСИ)	Приложение		Рекомендации по адаптации (вид работы) ** к пункту 4.1 Акта обследования ОСИ
		№ на плане	№ фото	
Пути (путей) движения внутри здания (в т.ч. путей эвакуации)	ВНД (К,С) ДЧ-И (О,Г,У)	4,5,7,10,11,12,13,15,18,19	12-42	Капитальный ремонт. Модернизация (дооборудование), Индивидуальное решение с ТСР, Организационные мероприятия.

* указывается: ДП-В – доступно полностью всем; ДП-И (К, О, С, Г, У) – доступно полностью избирательно (указать категории инвалидов); ДЧ-В – доступно частично всем; ДЧ-И (К, О, С, Г, У) – доступно частично избирательно (указать категории инвалидов); ДУ – доступно условно, ВНД – недоступно

** указывается один из вариантов: не нуждается; ремонт (текущий, капитальный); индивидуальный; индивидуальный; индивидуальный; индивидуальный – организация альтернативной формы обслуживания

Комментарий к заключению:

Пути движения в здании не доступны для инвалидов использующих для передвижения кресло-коляску, инвалидов с нарушением зрения.

Пути движения в здании частично доступны для инвалидов с нарушением опорно-двигательного аппарата, инвалидов с нарушением слуха, инвалидов с нарушением умственного развития

Для обеспечения полной доступности предусмотреть комплексное размещение и донесение информации в доступной форме (на доступном, понятном языке) людям с нарушением зрения и с нарушением слуха, и обустроить пути эвакуации для инвалидов и МГН. Рекомендовано организовать учебный процесс для инвалидов, передвигающихся на коляске только на первом этаже. Необходимо организовать ситуационную помощь для инвалидов и МГН.

Организация ситуационной помощи на объекте оказывается персоналом, для чего необходимо:

- внести соответствующие изменения в локальные нормативные акты;
- закрепить ответственных сотрудников с закреплением функциональных обязанностей в их должностных инструкциях;
- провести со всеми сотрудниками (обучение) правилам оказания ситуационной помощи инвалидам и МГН на объекте.

Приложение № 4
к Акту обследования ОСИ
от 25 мая 2021
к Паспорту доступности ОСИ
№ 25-05/2021 от 04 октября 2021 г.

I Результаты обследования:
4. Зоны целевого назначения здания (целевого посещения объекта)
Вариант I – зона обслуживания инвалидов
МАУДО «Детская школа искусств № 50»
Кемеровская область-Кузбасс, г. Кемерово, ул. 40 лет Октября, д.11а

№ п/п	Наименование функционально-планировочного элемента	Наличие элемента		Выявленные нарушения и замечания		Работы по адаптации объектов		Виды работ
		есть/нет	№ на плане	№ фото	Содержание	Значимо для инвалидов (категория)	Содержание	
4.1	Кабинетная форма обслуживания	Есть						
4.1.1	Учебные классы на 1 этаже		1,6-9,14	30,33,34,47,48	<ul style="list-style-type: none"> Информирующие обозначения помещений не отвечают требованиям. 	К,О,С,Г,У	<p>Необходимо:</p> <ul style="list-style-type: none"> выполнить технические средства информирования в виде табличек о назначении помещения рядом с дверью и на высоте от 1,4 до 1,6 м со стороны дверной ручки в соответствии с ГОСТ Р 51671-2015 (в том числе тактильные). п. 10.2.5 СП 136.13330.2012; 	<p>Модернизация (дооборудование), Индивидуальное решение с ТСР, Организационные мероприятия</p>
						С	<ul style="list-style-type: none"> информирующие тактильные таблички с использованием рельефных знаков и символом, а также рельефно-точечного шрифта Брайля разместить рядом с дверью со стороны дверной ручки на высоте от 1,2 до 1,6 м. 	<p>Модернизация (дооборудование), Индивидуальное решение с ТСР, Организационные мероприятия</p>
							п. 6.5.9 СП 59.13330.2020.	

	<ul style="list-style-type: none"> • При входе в классе № 2 «Общезстетической направленности» при перепаде высот пола имеется лестничный марш, состоящий из 3 ступеней. Перепад пола – 0,465 м. 	К	<p>- Необходимо выполнить устройство пандуса с уклоном 1:20, шириной 0,9–1,0 м. п. 6.2.9 СП 59.13330.2020.</p> <p>- Вдоль обеих сторон пандуса установить ограждения с поручнями, расположенными на высоте 0,9 м. и 0,7 м. в соответствии с ГОСТ Р 51261-2017. Завершающие горизонтальные части поручня должны выступать за границы пандуса на 0,3 м. п. 6.2.11, п. 5.1.13 СП 59.13330.2020.</p>	<p>Модернизация (дооборудование), Индивидуальное решение с ТСР, Организационные мероприятия</p>
	<ul style="list-style-type: none"> • Отсутствуют: <ul style="list-style-type: none"> - контрастная тактильная предупредительная разметка перед лестничным маршем в классе № 2 «Общезстетической направленности»; - контрастная маркировка краевых ступеней лестничного марша. 	С	<p>Необходимо выполнить:</p> <ul style="list-style-type: none"> - тактильный предупреждающий указатель «Внимание прямо по ходу движения – лестничный марш» на ширину лестничного марша глубиной 0,5–0,6 м., указатель должен заканчиваться до кромки проступи первой ступени лестницы на расстоянии 0,3 м. п. 5.1.10 СП 59.13330.2020; табл. 4 ГОСТ Р 52875-2018. - контрастную маркировку первой и последней ступеней лестницы шириной 8–10 см на расстоянии 3 см. от передней кромки ступени. п. 6.2.3, п. 6.2.8 СП 59.13330.2020. 	<p>Модернизация (дооборудование), Индивидуальное решение с ТСР, Организационные мероприятия</p>
	<ul style="list-style-type: none"> • Существующий поручень лестничного марша в классе № 2 «Общезстетической направленности» не соответствует нормативным требованиям. 	О,С	<p>Необходимо:</p> <ul style="list-style-type: none"> - установить поручни округлого сечения диаметром от 0,03 до 0,05 м., расстояние в свету между поручнем и стеной должно быть не менее 0,045 м. (на боковой, внешней по отношению к маршу, поверхности поручня предусмотреть рельефные обозначения этажей, а также предупредительные полосы об окончании 	<p>Модернизация (дооборудование), Индивидуальное решение с ТСР, Организационные мероприятия</p>

	4.1.2 Учебные классы на 2 этаже	8-11, 16,17, 19, 20-27	35,38	<ul style="list-style-type: none"> Информирующие обозначения помещений не отвечают требованиям. 	К,О,С,Г,У	<p>перил).</p> <p>п. 6.2.12 СП 59.13330.2020;</p> <p>- завершающие горизонтальные части поручней длиной марша лестницы на 0,3 м.</p> <p>п. 6.2.11, п. 5.1.13 СП 59.13330.2020.</p> <p>Необходимо:</p> <ul style="list-style-type: none"> выполнить технические средства информирования в виде табличек о назначении помещения рядом с дверью и на высоте от 1,4 до 1,6 м со стороны дверной ручки в соответствии с ГОСТ Р 51671-2015 (в том числе тактильные). п. 10.2.5 СП 136.13330.2012; <p>- информирующие тактильные таблички с использованием рельефных знаков и символом, а также рельефно-точечного шрифта Брайля разместить рядом с дверью со стороны дверной ручки на высоте от 1,2 до 1,6 м.</p> <p>п. 6.5.9 СП 59.13330.2020</p>	Модернизация (дооборудование), Индивидуальное решение с ТСР, Организационные мероприятия
4.2 Зальная форма обслуживания	есть						Индивидуальное решение с ТСР, Организационные мероприятия
4.2.1 Концертный зал		18	49,50,51,52	Информирующие обозначения помещений не отвечают требованиям.	К,О,С,Г,У	<p>Необходимо:</p> <ul style="list-style-type: none"> выполнить технические средства информирования в виде табличек о назначении помещения рядом с дверью и на высоте от 1,4 до 1,6 м со стороны дверной ручки в соответствии с ГОСТ Р 51671-2015 (в том числе тактильные). п. 10.2.5 СП 136.13330.2012; 	Модернизация (дооборудование), Индивидуальное решение с ТСР, Организационные мероприятия

				<p>- информирующие тактильные таблички с использованием рельефных знаков и символом, а также рельефно-точечного шрифта Брайля размещать рядом с дверью со стороны дверной ручки на высоте от 1,2 до 1,6 м. п. 6.5.9 СП 59.13330.2020</p>	<p>- информирование рельефных знаков и символом, а также рельефно-точечного шрифта Брайля размещать рядом с дверью со стороны дверной ручки на высоте от 1,2 до 1,6 м. п. 6.5.9 СП 59.13330.2020</p>	<p>Модернизация (дооборудование), Индивидуальное решение с ТСП, Организационные мероприятия</p>
			<p>С</p> <ul style="list-style-type: none"> Отсутствует контрастная маркировка дверного проема ведущего в концертный зал их холла 	<p>Рекомендуется выполнить контрастную маркировку контрастной лентой шириной 50 мм по периметру дверных проемов. п. 6.2.23 СП 59.13330.2020, табл. А3 п.1.3 СП 136.13330.2012;</p>	<p>Модернизация (дооборудование), Индивидуальное решение с ТСП, Организационные мероприятия</p>	
			<p>К,О,С,Г,У</p> <ul style="list-style-type: none"> В зрительном зале не предусмотрены места для инвалидов. 	<p>- Организовать в зрительном зале 5% мест от общего числа зрителей места для инвалидов, в том числе для инвалидов, передвигающихся на кресле-коляске со свободным доступом повышенной комфортности. п. 8.1.5 СП 59.13330.2020.</p>	<p>Модернизация (дооборудование), Индивидуальное решение с ТСП, Организационные мероприятия</p>	
			<p>К</p> <ul style="list-style-type: none"> В зрительном зале имеются три перепада пола в виде ступеней: - первый – 0,13 м.; - второй – 0,15 м.; - третий – 0,14 м. 	<p>- Организовать место для зрителей на кресле-коляске размером в плане не менее 0,9x1,4 м. и соседнее место для сопровождающего лица. п. 8.1.6 СП 59.13330.2020.</p>	<p>Модернизация (дооборудование), Индивидуальное решение с ТСП, Организационные мероприятия</p>	
			<p>К,О,С</p> <ul style="list-style-type: none"> Отсутствуют контрастные маркировки ступеней на перепадах пола 	<p>Организовать для зрителей, передающихся на кресле-коляске места в последнем ряду, а для участников мероприятия – в первом ряду (вход со стороны сцены). прим. п. 8.1.4 СП 59.13330.2020.</p>	<p>Модернизация (дооборудование), Индивидуальное решение с ТСП, Организационные мероприятия</p>	
			<p>С</p> <ul style="list-style-type: none"> Отсутствуют контрастные маркировки ступеней на перепадах пола 	<p>Выполнить контрастную маркировку ступеней на перепадах высот пола шириной 8-10 см на расстоянии 3 см. от передней</p>	<p>Модернизация (дооборудование), Индивидуальное решение с ТСП,</p>	

			<ul style="list-style-type: none"> Сцена имеет 2 ступени, каждая высотой -0,2 м. Перепад пола составляет -0,4 м. 	К,О,С	<p>кромки ступени. п. 6.2.3, п. 6.2.8 СП 59.13330.2020.</p> <p>- Необходимо выполнить устройство пандуса с уклоном 1:20, шириной 0,9-1,0 м. п. 6.2,9 СП 59.13330.2020.</p> <p>- Вдоль обеих сторон пандуса установить ограждения с поручнями, расположенными на высоте 0,9м. и 0,7 м. в соответствии с ГОСТ Р 51261-2017. Завершающие горизонтальные части поручня должны выступать за границы пандуса на 0,3 м. п. 6.2,11, п. 5.1.13 СП 59.13330.2020.</p>	<p>Организационные мероприятия</p> <p>Текущий ремонт, Модернизация (дооборудование), Индивидуальное решение с ТСП, Организационные мероприятия</p>
			<ul style="list-style-type: none"> Отсутствуют контрастные маркировки ступеней сцены. 	С	<p>Выполнить контрастную маркировку ступеней сцены шириной 8-10 см на расстоянии 3 см. от передней кромки ступени. п. 6.2.3, п. 6.2.8 СП 59.13330.2020.</p>	<p>Модернизация (дооборудование), Индивидуальное решение с ТСП, Организационные мероприятия</p>
			<ul style="list-style-type: none"> Дверной проем, ведущий из коридора 1 этажа на сцену имеет порожек со стороны коридора не отвечающий нормативным требованиям 	К	<p>Рекомендуется занизить порожек до нормативного значения 0,014 м. п. 6.2.4 СП 59.13330.2020.</p>	<p>Текущий ремонт, Модернизация (дооборудование), Индивидуальное решение с ТСП, Организационные мероприятия</p>
4.3	Прилабочная форма обслуживания	нет				
4.4	Форма перемещением по маршруту	нет				
4.5	Кабина индивидуального обслуживания	нет				

	<p>ОБЩИЕ требования к зоне</p>			<p>К, О, С, Г, У</p>	<p>Предусмотреть расположение информации обозначения назначения помещений и дублирование информации о назначении помещения рядом с дверной ручкой с креплением на высоте от 1,2 м. до 1,4 м. Информирующие тактильные таблички с использованием рельефных знаков и символов, а также рельефно-точечного шрифта Брайля разместить рядом с дверью со стороны дверной ручки на высоте от 1,2 до 1,6 м. п. 10.2.5 СП 136.13330.2012; п. 6.5.9 СП 59.13330.2020</p>	<p>Модернизация (дооборудование), Индивидуальное решение с ТСР, Организационные мероприятия</p>
					<p>Предусмотреть и установить при наличии нескольких идентичных мест обслуживания (в том числе рабочие столы с компьютером) посетителей 5% мест от общего количества, но не менее одного, так, чтобы инвалиды могли воспользоваться. п. 8.1.4, СП 59.13330.2020</p>	<p>Модернизация (дооборудование), Индивидуальное решение с ТСР, Организационные мероприятия</p>

II Заключение по зоне:

Наименование структурно-функциональной зоны	Состояние доступности* (к пункту 3.4 Акта обследования ОСИ)	Приложение		Рекомендации по адаптации (вид работы) ** к пункту 4.1 Акта обследования ОСИ
		№ на плане	№ фото	
Зоны целевого назначения здания (целевого посещения объекта)	ВНД (К,С) ДЧ-И (О,Г,У)	1 этаж: 1, 6-9, 14, 18 2 этаж: 8-11, 16, 17, 19, 20-27	30, 33-35, 38, 47-52	Текущий ремонт, Модернизация (дооборудование), Индивидуальное решение с ТСР, Организационные мероприятия

* указывается: ДП-В – доступно полностью всем; ДП-И (К, О, С, Г, У) – доступно полностью избирательно (указать категории инвалидов); ДЧ-В – доступно частично всем; ДЧ-И (К, О, С, Г, У) – доступно частично избирательно (указать категории инвалидов); ДУ – доступно условно, ВНД – недоступно

** указывается один из вариантов: не нуждается; ремонт (текущий, капитальный); индивидуальный; индивидуальные решения с ТСР; технические решения невозможны – организация альтернативной формы обслуживания

Комментарий к заключению:

Зоны целевого обслуживания недоступны для инвалидов с нарушением зрения, инвалидов использующих для передвижения кресло-коляску.

Зоны целевого обслуживания доступны частично для инвалидов с нарушением опорно-двигательного аппарата, инвалидов с нарушением слуха, инвалидов с нарушением умственного развития.

Для обеспечения полной доступности предусмотреть комплексное размещение и донесение информации в доступной форме (на доступном, понятном языке) людям с нарушением зрения и с нарушением слуха. Необходимо организовать ситуационную помощь для инвалидов и МГН. Рекомендовано организовать учебный процесс для инвалидов, передвигающихся на кресле-коляске на I этаже.

Организация ситуационной помощи на объекте осуществляется персоналом, для чего необходимо:

- закрепить ответственных сотрудников с закреплением функциональных обязанностей в их должностных инструкциях;
- провести со всеми сотрудниками (обучение) правилам оказания ситуационной помощи инвалидам и МГН на объекте.

Приложение № 5
к Акту обследования
от 25 мая 2021 г.
к Паспорту доступности ОСИ
№ 25-01/2021 от 04 октября 2021 г.

I Результаты обследования:
5. Санитарно-гигиенических помещений
МАУДО «Детская школа искусств № 50»
Кемеровская область-Кузбасс, г. Кемерово, ул. 40 лет Октября, д.11а

№ п/п	Наименование функционально-планировочного элемента	Наличие элемента		Выявленные нарушения и замечания		Работы по адаптации объектов		
		есть/нет	№ на плане	№ фото	Содержание	Значимо для инвалидов (категория)	Содержание	Виды работ
5.1	Туалетная комната	есть						
5.1.1	Туалет для МГН на 1 этаже		3	53,54, 55,56, 57,58	Туалет не отвечает нормативным требованиям для МГН	К, О, С, Г, У	Рекомендовано существующее помещение туалета переоборудовать под туалет для МГН в соответствии с требованиями СП 59.13330.2021. Необходимо: - Демонтировать перегородки. - Установить дверной проем шириной не менее 0,9 м. Дверь должна открываться наружу. п. 6.1.5, п. 6.2.4, п. 6.3.3 СП 59.13330.2020.	Капитальный ремонт, Индивидуальное решение с ТСП,
						К, О	- Установить доводчик для безопасности движения инвалидов и МГН,	

				<p>С</p> <p>К, О, С, Г, У</p>	<p>обеспечивающего автоматическую задержку закрывания двери не менее 5 секунд п. 6.1.5, п. 6.3.3 СП 59.13330.2020.</p> <p>- Выполнить контрастную маркировку габаритов дверного проема контрастной лентой шириной 50 мм по периметру дверного проема. п. 6.2.23 СП 59.13330.2020, табл. А3 п.1.3 СП 136.13330.2012.</p> <p>- Установить информационные таблички (в том числе тактильные), специальный знак (в том числе рельефный) для идентификации санузла всеми посетителями, со стороны верхней ручки на высоте от 1,2 – 1,6 м. от уровня пола и на расстоянии 0,1 - 0,5 м. от края двери. п. 6.3.6, СП 59.13330.2020.</p> <p>- Обеспечить наличие на участке пола на путях движения на расстоянии 0,6 м перед дверным проемом тактильный предупреждающий указатель глубиной 0,5 – 0,6 м. на расстоянии 0,3 м. от плоскости дверного полотна и на ширину полотна двери в соответствии с ГОСТ Р 52875 п. 6.2.3, СП 59.13330.2020.</p> <p>- Установить унитаз, имеющие опору для спины, высоту - 0,45-0,5 м. и длину - 0,7 м, а также автоматическую систему смыва. п. 6.3.3, 6.3.9 СП 59.13330.2020, п. 8.9, 8.13 СП 136.13330.2012).</p>
			<p>С</p>	<p>С</p>	
		<p>К, О</p>			

					<p>К</p>	<p>- Предусмотреть сбоку от унитаза пространство рядом с унитазом шириной не менее 0,8 м для размещения кресла-коляски, а также крючки для одежды, костылей и других принадлежностей. п. 6.3.3 СП 59.13330.2020.</p>
				<p>К, О</p>	<p>К, О</p>	<p>- Унитаз оборудовать поручнями. Поручни расположить с двух сторон от унитаза с креплением на пол либо рядом на стену на высоте 0,75 м. от пола. один поручень стационарный, другой - откидывающийся со стороны посадки. п. 6.3.3 СП 59.13330.2020, п. 8.9 СП 136.13330.2012.</p>
				<p>К, О, С, Г, У</p>	<p>К, О, С, Г, У</p>	<p>- Поручни выполнить круглого сечения диаметром 30 - 50 мм. п.5.16 ГОСТ Р 51261.</p>
				<p>К, О</p>	<p>К, О</p>	<p>- Установить раковину для свободного пользования МГН, включая инвалидов на креслах-колясках и оборудовать ее однорычажным смесителем с термостатом, а при возможности с автоматическим сенсорным краном бесконтактного типа. Раковину установить на высоте не более 0,8 м от уровня пола. Ширина и высота проема для ног должна быть не менее 0,75 м, а глубина - не менее 0,5 м. п. 6.3.9, п. 8.1.7 СП 59.13330.2020, п. 8.10 СП 136.13330.2012.</p>
				<p>К, О, С, Г, У</p>	<p>К, О, С, Г, У</p>	<p>- Оборудовать раковину поручнями на высоте 0,75-0,8 м. (на одном уровне с краем раковины) для опоры инвалидов. п.5.4.10, ГОСТ Р 51261.</p>

					<p>- Установить над раковиной зеркало с поворотным механизмом и ручкой настройки доступной для инвалида колясочника для настройки угла отражения, в зоне умывальника и сушику для рук. Нижний край зеркала следует располагать на высоте не более 0,8 м от уровня пола. п. 8.10, СП 136.13330.2012.</p>
				К, О, С, Г, У	<p>- Установить сушику для рук на высоте 0,85-1,1 м. от уровня пола, в зоне доступной для колясочника. п. 6.3.3, 6.4.2 СП 59.13330.2020.</p>
				К, О, С, Г, У	<p>- Установить крючки для одежды, костылей и других принадлежностей на высоте 0,85-1,1 м. от уровня пола, в зоне доступной для колясочника. п. 6.3.3, 6.4.2 СП 59.13330.2020.</p>
				К, О, С, Г, У	<p>- Оборудовать санузел кнопкой вызова помощи, предназначенной для оказания помощи, если требуется инвалиду в санузле. Тревожную кнопку необходимо расположить не далеко от унитаза Место установки кнопки обозначается табличкой с пиктограммой «Инвалид» и стилизованным звонком в углу таблички или табличкой с пиктограммой «SOS». Кнопка вызова должна располагаться на расстоянии не менее 50 см от угла, чтобы не затруднять доступ к ней человека на кресле-коляске, и на высоте 60 см от пола. При этом кнопка вызова монтируется на стене рядом с унитазом так, чтобы дернуть за шнур кнопки можно было из положения, лёжа на</p>

						О,С	<p>полу.</p> <p>п. 5.4 таблицы 6.1 СП 31-102-99, п. 6.3.6 СП 59.13330.2020</p> <p>- Для людей использующих дополнительные точки опоры и для незрячих как направляющий элемент с применением тактильной информации предусмотреть устройство стационарных опорных устройств в виде прямых одиночных горизонтальных поручней, расположенных на высоте 0,9 м. от уровня пола вдоль стен на путях движения.</p> <p>Диаметр захвата 30-50 мм. Расстояние между поручнем и стенками помещения должно быть не менее 40 мм. Для обеспечения информацией незрячего человека оборудуется тактильной информацией с применением системы Брайля. Тактильная информация размещается с внешней стороны поручня «вверх ногами».</p> <p>п.5.1.6, п.5.1.7 ГОСТ Р 51261-99 п. 6.3.6 СП 59.13330.2020</p>	
5.1.2	Туалет на 2 этаже				Туалет не отвечает нормативным требованиям для МГН	К, О, С, Г, У	<p>Рекомендовано на первом этаже существующее помещение туалета переоборудовать для МГН.</p>	
5.2	Душевая	нет						
5.3	Бытовая комната (гардеробная)	нет						

	<p>ОБЩИЕ требования к зоне</p>			<p>К, О, С, Г</p>	<p>Оборудовать туалетную комнату для МПН. п. 6.3.1, п. 6.3.2 СП 59.13330.2020.</p> <p>Оборудовать системой тревожной сигнализации, обеспечивающей связь с помещением постоянно дежурного персонала. Рекомендуются над входом в туалетную комнату установить световой мигающий оповещатель, срабатывающий при нажатии тревожной кнопки. п. 6.3.6 СП 59.13330.2020.</p> <p>Назначить приказом сотрудников, ответственных за организацию ситуационной помощи с разработкой должностных инструкций, с проведением обучения правилам оказания ситуационной помощи и инструктажей со всеми сотрудниками</p>	<p>Модернизация (дооборудование), Индивидуальное решение с ТСР, Организационные мероприятия</p> <p>Модернизация (дооборудование), Индивидуальное решение с ТСР, Организационные мероприятия</p> <p>Организационные мероприятия</p>
--	---	--	--	-------------------	---	--

II Заключение по зоне:

Наименование структурно-функциональной зоны	Состояние доступности* (к пункту 3.4 Акта обследования ОСИ)	Приложение		Рекомендации по адаптации (вид работы) ** к пункту 4.1 Акта обследования ОСИ
		№ на плане	№ фото	
Санитарно-гигиенических помещений	ВНД (К,С.) ДЧ-И (О,Г,У)	3	53-58	Капитальный ремонт, Модернизация (дооборудование), Индивидуальное решение с ТСР, Организационные мероприятия

* указывается: ДП-В – доступно полностью всем; ДП-И (К, О, С, Г, У) – доступно полностью избирательно (указать категории инвалидов); ДЧ-В – доступно частично всем; ДЧ-И (К, О, С, Г, У) – доступно частично избирательно (указать категории инвалидов); ДУ – доступно условно, ВНД – недоступно

**указывается один из вариантов: не нуждается; ремонт (текущий, капитальный); индивидуальное решение с ТСР; технические решения невозможны – организации альтернативной формы обслуживания

Комментарий к заключению:

Санитарно-гигиенические помещения недоступны для инвалидов с нарушением зрения, инвалидов использующих для передвижения кресло-коляску

Санитарно-гигиенические помещения доступны частично для инвалидов с нарушением слуха, инвалидов с нарушением умственного развития, инвалидов с нарушением опорно-двигательного аппарата.

Рекомендовано переоборудовать существующее помещение туалета на первом этаже для МГН. Для обеспечения доступности санитарно-гигиенического помещения объекта для инвалидов, необходимо оборудовать зеркалом, сушикой для рук, диспенсером для туалетной бумаги, крючком для одежды и костылей, удобно расположенной «Кнопкой вызова помощи», системой тревожной сигнализации, обеспечивающей связь с помещением постоянного дежурного персонала (поста охраны или администрации объекта), настенными горизонтальными поручнями.

Необходимо организовать ситуационную помощь для инвалидов и МГН.

Организация ситуационной помощи на объекте осуществляется персоналом, для чего необходимо:

- внести соответствующие изменения в локальные нормативные акты;
- закрепить ответственных сотрудников с закреплением функциональных обязанностей в их должностных инструкциях;
- провести со всеми сотрудниками (обучение) правилам оказания ситуационной помощи инвалидам и МГН на объекте.

Приложение № 6
к Акту обследования
от 25 мая 2021 г.
к Паспорту доступности ОСИ
№ 25-005/2021 от 04 октября 2021 г.

I Результаты обследования:
6. Системы информации на объекте
МАУДО «Детская школа искусств № 50»
Кемеровская область-Кузбасс, г. Кемерово, ул. 40 лет Октября, д. 11а

№ п/п	Наименование функционального-планировочного элемента	Наличие элемента		Выявленные нарушения и замечания		Работы по адаптации объектов		
		есть/нет	№ на плане	№ фото	Содержание	Значимо для инвалида (категория)	Содержание	Виды работ
6.1	Визуальные средства	есть			<p>Содержание</p> <ul style="list-style-type: none"> Система средств информации и сигнализации об опасности не в полном объеме учитывает особенностей людей с инвалидностью: <ul style="list-style-type: none"> - отсутствует информационная схема зон обслуживания; - отсутствуют тактильные знаки; - отсутствуют указатели получения услуг для людей с инвалидностью. 	К, О, Г, С, У	<p>Доступные для МГН элементы здания и территории идентифицировать символами доступности в следующих местах:</p> <ul style="list-style-type: none"> - входы и выходы, доступные для МГН, если не все входы и выходы доступны; - входы в общественные уборные; - зоны предоставления услуг; - пути эвакуации инвалидов; - специальные зоны отдыха и ожидания для МГН; - доступные санитарно-бытовые помещения для инвалидов на креслах-колясках; - доступные гардеробы. <p>В местах, в которых находятся</p>	<p>Модернизация (дооборудование), Индивидуальное решение с ТСР, Организационные мероприятия</p>

6.2	Акустические средства		Г	<p>недоступные для инвалидов элементы здания (входы/выходы, лестницы, лифты и т.п.), устанавливаются указатели направления, указывающие путь к ближайшему доступному элементу.</p> <p>Проходы, оборудованные рамками металлоискателя, маркируются знаками, предупреждающими людей со стимуляторами сердечной деятельности о запрете движения и информационным указателем о пути следования к ближайшему доступному для данной категории посетителей проходу.</p> <p>п. 6.5.1 СП 59.1333.2020</p>	<p>Модернизация (дооборудование), Индивидуальное решение с ТСР, Организационные мероприятия</p>
6.3	Тактильные средства	<ul style="list-style-type: none"> • Отсутствует система усиления звука 	С	<p>Участки пола на коммуникационных путях перед доступными дверными проемами, находящимися фронтально по ходу движения, входами на лестничные клетки, открытыми лестничными маршами, стационарными препятствиями должны иметь тактильно-контрастные предупреждающие указатели глубиной в соответствии с ГОСТ Р 52875</p> <p>п. 6.2.3 СП 59.1330.2020</p>	<p>Модернизация (дооборудование), Индивидуальное решение с ТСР, Организационные мероприятия</p>
	ОБЩИЕ требования к зоне		К, О, Г, С, У	<p>Установить системы средств информации и сигнализации об опасности в помещениях, предназначенных для пребывания всех категорий инвалидов и на путях их движения, должны быть</p>	<p>Модернизация (дооборудование), Индивидуальное решение с ТСР, Организационные мероприятия</p>

				<p>К, О, Г, С, У</p>	<p>комплексными и предусматривать визуальную, звуковую и тактильную информацию с указанием направления движения и мест получения услуги. Они должны соответствовать <i>ГОСТ Р 51671</i>, <i>ГОСТ Р 51264</i> и учитывать требования <i>СНИП 1.13130</i>. п. 6.5.2 СП 59.1330.2020.</p> <p>Применять идентичные средства информации в пределах здания и соответствовать знакам, установленным действующими нормативными документами по стандартизации. Целесообразно использовать международные символы. п. 6.5.2 СП 59.1330.2020.</p>	<p>Модернизация (дооборудование), Индивидуальное решение с ТСР, Организационные мероприятия</p>
				<p>К, О, Г, С, У</p>	<p>Выполнить систему средств информации помещений и путей движения так, чтобы обеспечивалась непрерывность информации, своевременное ориентирование и однозначное опознание объекта и мест посещения. Она должна предусматривать возможность получения информации об ассортименте предоставляемых услуг и назначении функциональных элементов, расположение путей эвакуации, предупреждать об опасностях в экстремальных ситуациях и т.п. п. 6.5.3 СП 59.1330.2020.</p>	<p>Модернизация (дооборудование), Индивидуальное решение с ТСР, Организационные мероприятия</p>
				<p>К, О, Г, С, У</p>	<p>Расположить визуальную информацию на контрастном фоне с размерами знаков, соответствующих расстоянию рассматривания. Должна быть увязана с художественным решением интерьера и располагаться на высоте не менее 1,5 м и</p>	<p>Модернизация (дооборудование), Индивидуальное решение с ТСР, Организационные мероприятия</p>

						К, О, Г, С, У	<p>не более 4,5 м от уровня пола. п. 6.5.4 СП 59.1330.2020.</p> <p>Установить в помещениях световые оповещатели, эвакуационные знаки пожарной безопасности, указывающие направление движения, подключенные к системе оповещения о стихийных бедствиях и экстремальных ситуациях. п. 6.5.5 СП 59.1330.2020.</p>	Модернизация (дооборудование), индивидуальное решение с ТСР, Организационные мероприятия
--	--	--	--	--	--	---------------	--	--

II Заключение по зоне:

Наименование структурно-функциональной зоны	Состояние доступности* (к пункту 3.4 Акта обследования ОСИ)	Приложение		Рекомендации по адаптации (вид работы) ** к пункту 4.1 Акта обследования ОСИ
		№ на плане	№ фото	
Система информации на объекте	ВНД	-	-	Текущий ремонт, Индивидуальное решение с ТСП, Организационные мероприятия

* указывается: ДП-В – доступно полностью всем; ДП-И (К, О, С, Г, У) – доступно полностью избирательно (указать категории инвалидов); ДЧ-В – доступно частично всем; ДЧ-И (К, О, С, Г, У) – доступно частично избирательно (указать категории инвалидов); ДУ – доступно условно, ВНД – недоступно

**указывается один из вариантов: не нуждается; ремонт (текущий, капитальный); индивидуальный; индивидуальное решение с ТСП; технические решения невозможны – организация альтернативной формы обслуживания

Комментарий к заключению:

Системы информации и сигнализации об опасности временно не доступны для инвалидов всех категорий.

Для обеспечения полной доступности услуг инвалидам всех категорий необходимо разместить визуальную, акустическую, тактильную, доступную и понятную информацию на входе на территорию, в здание, на этажах, а также, разместить информацию об оказании услуг МГН на сайте учреждения. Изготовить памятки для инвалидов по вопросам получения услуг и помощи со стороны персонала на объекте. Готовые памятки разместить в доступных местах на объекте. Необходимо организовать ситуационную помощь и оборудовать место ожидания помощи для инвалидов и МГН.

Организация ситуационной помощи на объекте осуществляется персоналом, для чего необходимо:

- внести соответствующие изменения в локальные нормативные акты;
- закрепить ответственных сотрудников с закреплением функциональных обязанностей в их должностных инструкциях;
- провести со всеми сотрудниками (обучение) правилам оказания ситуационной помощи инвалидам и МГН на объекте.

Согласовано
Председатель КГО ООО ВОИ

 Захарчук А.В.
«04» октября 2021 г.



УТВЕРЖДАЮ
Директор МАУДО «ДШИ №50»

 Турмас М.М.
«04» октября 2021 г.



План адаптации объекта ОСИ для МГН

МАУДО «Детская школа искусств № 50»

Кемеровская область-Кузбасс, г. Кемерово, ул. 40 лет Октября, д.11а
на период 2021 – 2030 гг.

1. Организационные мероприятия

№ п/п	Наименование мероприятий по адаптации	Категории МГН (К, О, С, Г, У)	Вид работы	Этап работы	Источник финансирования	Срок исполнения	Ответственный исполнитель
1.1.	Обеспечение доступа к месту предоставления услуги на объекте путем оказания работниками организации помощи инвалидам в преодолении барьеров, мешающих получению ими услуг на объекте, в том числе с сопровождением инвалидов	К, О, С, Г, У	Орг. Разработка локальных актов	1-й этап		2021	директор
1.2.	Организация систематического обучения (инструктажа) персонала по вопросам оказания помощи на объекте инвалидам и другим маломобильным гражданам.	К, О, С, Г, У	Орг. Разработка: - плана инструктажа, - журнала учета инструктажа, - инструкций.	1-й этап		2021	директор
1.3.	Предоставление (при необходимости) инвалидам по слуху услуг с использованием русского жестового языка, с допуском на объект (к местам предоставления услуг) сурдопереводчика.	Г	Орг. Ситуационно, по мере необходимости.	1-й этап		2021	директор



1.4.	Закрепление в должностных инструкциях персонала конкретных задач и функций по оказанию помощи инвалидам и другим маломобильным гражданам (и их сопровождение)	К, О, С, Г, У	Разработка локальных актов	1-й этап	2021	директор
1.5	Организация альтернативной формы обслуживания	К, С, Г	Организация дистанционного обучения	2-й этап	2022	директор

2. Подготовка проектно-сметной документации

2.1.	Подготовка ПСД на капитальный ремонт	ПСД	Бюджетные средства	2-й этап	2023	директор
------	--------------------------------------	-----	--------------------	----------	------	----------

3. Ремонтные работы

3.1.	Вход (входы) на территорию	К, О, С, Г, У	КР	3-й этап	2024	директор
3.2.	Путь (пути) движения на территории	К, О, С, Г, У	КР	3-й этап	2026	директор
3.3.	Вход/входов в здание	К, О, С, Г, У	КР	3-й этап	2028	директор
3.4.	Пути (путей) движения внутри здания (в т.ч. путей эвакуации)	К, О, С, Г, У	КР	3-й этап	2028	директор
3.5.	Зоны целевого назначения здания (целевого посещения объекта)	К, О, С, Г, У	ТР	3-й этап	2030	директор
3.6.	Санитарно-гигиенических помещений	К, О, С, Г, У	ТР	3-й этап	2030	директор
3.7.	Системы информации на объекте	К, О, С, Г, У	ТР	3-й этап	2024-2030	директор

Состояние доступности объекта для МГН	К	О	С	Г	У
- на начало планового периода	2021	2021	2021	2021	2021
- по завершении 1-го этапа план адаптации*	2022	2022	2022	2022	2022
- по завершении 2-го этапа план адаптации**	2023	2023	2023	2023	2023
- по завершении 3-го этапа плана адаптации***	2030	2030	2030	2030	2030

* мероприятия первого этапа (неотложные) предлагаются планировать исполнять в ближайшее время (после обследования объекта, в первую очередь организационные) – в текущем году;

** мероприятия второго этапа требуют длительной подготовки и реализации, в том числе планирования средств на их исполнение, (подготовку проектно-сметной документации);

*** Мероприятия третьего этапа требуют значительных затрат времени и средств на проведение ремонтно-строительных работ.

Обозначения и сокращения

Категории инвалидов	
Г	инвалиды с нарушениями слуха
К	инвалиды, передвигающиеся на креслах-колясках
О	инвалиды с нарушениями опорно-двигательного аппарата
С	инвалиды с нарушениями зрения
У	инвалиды с нарушениями интеллекта
Вид работ по адаптации <i>(в соответствии с классификатором)</i>	
ТР	текущий ремонт
ПСД	подготовка проектно-сметной документации
КР	капитальный ремонт
Орг.	Организация альтернативной формы обслуживания и другие организационные мероприятия

УТВЕРЖДАЮ
Директор МАУДО «ДШИ № 50»



Турмас М.М.,
«04» октября 2021 г

План мероприятий
на период 2021 – 2030 гг.
МАУДО «Детская школа искусств»
Кемеровская область-Кузбасс, г. Кемерово, ул. 40 лет Октября, д.11а

№ п/п	Наименование мероприятия	Сроки исполнения мероприятий	Затраты на выполнение мероприятий, тыс. руб.	Источник финансирования	Ответственный исполнитель	Ожидаемый результат по состоянию доступности ОСИ	Примечание
1	2 Подготовка проектно-сметной документации на проведение капитального и текущего ремонта	3 2023 г.	4	5 Бюджетные средства	6 Директор	7	8
1	Территория, прилегающая к зданию (участок)						
1.1	Пути движения от остановки до учреждения						
1.1	Обращение в Управление дорожного хозяйства и благоустройства администрации г. Кемерово с ходатайством о проведении работ по обустройству ближайших остановок и тротуаров на соответствие СП 59.13330.2020 и др. нормативным требованиям	2022г.	-	-	Директор	Обеспечение доступности для инвалидов всех категорий	Организационные мероприятия

1.2	Автостоянка и парковка		2022 г.			Директор	Обеспечение доступности для инвалидов всех категорий	Организационные мероприятия
1.2.1	Обращение в Управление дорожного хозяйства и благоустройства администрации г. Кемерово с ходатайством о выделении 10% машино-мест для людей с инвалидностью, в том числе расширенных машино-мест для транспортных средств инвалидов, передвижающихся на кресле-коляске на территории городской парковки вблизи с объектом. Необходимо обозначить каждое выделенное машино-место дорожной разметкой и дорожными знаками. п. 5.2.1 СП 59.13330.2020.							
1.2.2	Обращение в Управление дорожного хозяйства администрации г. Кемерово с ходатайством о восстановлении целостности покрытия мест автостоянки для инвалидов и пути движения инвалидов до тротуара на территории автостоянки. Покрытие должно быть ровным, поверхность должна обеспечивать продольный коэффициент сцепления 0,6 – 0,75 кН/кН. п. 5.1.11 СП 59.13330.2020		2022г.			Директор	Обеспечение доступности для инвалидов всех категорий	Организационные мероприятия
1.3	Вход (входы) на территорию							
1.3.1	Оборудование элементами информации об объекте в соответствии с п. 5.1.1 СП 59.13330.2020.	В соответствии с ПСД	2024г.	Бюджетные средства	Директор	Обеспечение доступности для инвалидов всех категорий	Организационные мероприятия	
1.3.2	Установка наружного вызывного устройства или средства связи с	В соответствии с ПСД	2024г.	Бюджетные средства	Директор	Обеспечение доступности для инвалидов всех категорий	Организационные мероприятия	

	персоналом в соответствии с п.6.1.1., СП 5913330.2020.									
1.3.3	Обеспечение ширины прохода калитки, устранение порога в соответствии с требованиями п.5.3 СП 136.13330.2012, прим. 6.2.5 СП 5913330.2020.	2024г.	В соответствии с ПСД	Бюджетные средства	Директор	Обеспечение доступности для инвалидов передвижающихся на креслах-колясках, с нарушением опорно-двигательного аппарата	Организационные мероприятия			
1.3.4	Выполнение тактильно-контрастного наземного указателя в соответствии с ГОСТ Р 52875 перед калиткой на входе и выходе в соответствии с п.5.1.10, СП 5913330.2020, п.5.8 СП 136.13330.2012, табл. 3 ГОСТ Р 58875-2018	2024г.	В соответствии с ПСД	Бюджетные средства	Директор	Обеспечение доступности для инвалидов с нарушением зрения	Организационные мероприятия			
1.4	Путь (пути) движения на территории									
1.4.1	Обеспечение системой средств информативной поддержки и навигации на пути движения, доступного для инвалидов (рекомендуется предусмотреть установку мнемосхемы) в соответствии с п.5.1.3 СП 59.13330.2020, п.5.6 СП 136.13330.2012.	2026г.	В соответствии с ПСД	Бюджетные средства	Директор	Обеспечение доступности для инвалидов всех категорий	Организационные мероприятия			
1.4.2	Рекомендована организация мест отдыха на основных путях движения в соответствии с прим. п.5.3.1 СП 59.13330.2020.	2026г.	В соответствии с ПСД	Бюджетные средства	Директор	Обеспечение доступности для инвалидов всех категорий	Организационные мероприятия			
1.3	Наружная лестница отсутствует									
1.4	Пандус для передвижения по прилегающей территории не требуется									
2.	Вход (входы)									

	Предусмотреть организацию помощи персонала для людей с инвалидностью, разработать регламент оказания услуг людям с инвалидностью, внести необходимые изменения в должностные инструкции, разработать программу и провести обучение персонала.	2022г.	Организационные мероприятия	-	Директор	Обеспечение доступности для инвалидов всех категорий	Организационные мероприятия
2.1	<i>Лестница наружная отсутствует</i>						
2.2	<i>Пандус на входной группе не требуется</i>						
2.3	<i>Входная площадка</i>						
2.3.1	Организация преодоления барьеров посредством оказания ситуационной помощи (закрепление ответственного сотрудника за встречу и сопровождение МГН на объекте).	2022 г.	Организационные мероприятия	-	Директор	Обеспечение доступности для инвалидов всех категорий	Организационные мероприятия
2.3.2	Устранение перепада уровня земли и входной площадки путем устройства мини пандуса в виде пандуса бордюрного в соответствии с <i>прим. п. 5.4.5 СП 59.13330.2020, прим. п. 5.5.1,8, п. 5.5.1,10 ГОСТ Р 59432-2021</i>	2028 г.	В соответствии с ПСД	Бюджетные средства	Директор	Обеспечение доступности для инвалидов передвигающихся на креслах-колясках, с нарушением опорно-двигательного аппарата	Модернизация (дооборудование), Индивидуальное решение с ТСР, Организационные мероприятия
2.3.3	Выполнение предупреждающего указателя «Внимание, прямо по ходу движения лестница» в соответствии с <i>табл. 3, п.4 ГОСТ Р 52875-2018.</i>	2028 г.	В соответствии с ПСД	Бюджетные средства	Директор	Обеспечение доступности для инвалидов с нарушением зрения	Модернизация (дооборудование Индивидуальное решение с ТСР, Организационные мероприятия
2.3.4	Установка предупреждающего указателя «Внимание, по ходу движения – дверь в здание» перед входной наружной дверью в соответствии с <i>ГОСТ Р 52875, п. 6.1.8 СП 59.13330.2020.</i>	2028 г.	В соответствии с ПСД	Бюджетные средства	Директор	Обеспечение доступности для инвалидов с нарушением зрения	Модернизация (дооборудование Индивидуальное решение с ТСР, Организационные мероприятия

2.3.5	Установка технических средств информирования в виде табличек с назначением помещения и режиме с использованием рельефных знаков и символом, а также рельефно-точечного шрифта Брайля, входа доступного для МГН в соответствии с ГОСТ Р 51671-2015, п. 6.5.1, п. 6.5.2, п. 6.5.9 СП 59.13330.2020.	2023 г.	В соответствии с ПСД	Бюджетные средства	Директор	Обеспечение доступности для инвалидов всех категорий	Модернизация (дооборудование), Индивидуальное решение с ТСП, Организационные мероприятия
2.3.6	Установка наружного вызывного устройства или средство связи с персоналом рядом с планируемыми вновь устанавливаемыми мини пандусом в соответствии с п. 6.1.1., СП 59.13330.2020.	2028 г.	В соответствии с ПСД	Бюджетные средства	Директор	Обеспечение доступности для инвалидов всех категорий	Модернизация (дооборудование), Индивидуальное решение с ТСП, Организационные мероприятия
2.4	Двери						
2.4.1	Установка входной двухстворчатой двери с одной рабочей створкой имеющей ширину – 0,9 м. с устранением порога в соответствии с нормативными требованиями. Двери оборудовать доводчиками в соответствии с ГОСТ Р 56177 и п. 6.1.5 СП 59.13330.2020,	2028 г.	В соответствии с ПСД	Бюджетные средства	Директор	Обеспечение доступности для инвалидов всех категорий	Капитальный ремонт, Индивидуальное решение с ТСП, Организационные мероприятия
2.4.4	Установка у входной двери знака, указывающего на ее доступность в соответствии с п. 6.5.1 СП 59.13330.2020.	2028 г.	В соответствии с ПСД	Бюджетные средства	Директор	Обеспечение доступности для инвалидов передвигающихся на креслах-колясках	Модернизация (дооборудование), Индивидуальное решение с ТСП, Организационные мероприятия
2.5	Тамбур						
2.5.1	Устранение порогов в соответствии с требованиями п.6.1.5 СП 59.13330.2020.	2028 г.	В соответствии с ПСД	Бюджетные средства	Директор	Обеспечение доступности для инвалидов всех категорий	Капитальный ремонт, Индивидуальное решение с ТСП, Организационные мероприятия

2.5.2	Выполнение на прозрачном полотне двери яркой контрастной маркировки в соответствии с п.6.1.6 СП 59.13330.2020	2023 г.	В соответствии с ПСД	Бюджетные средства	Директор	Обеспечение доступности для инвалидов с нарушением зрения	мероприятия Модернизация (дооборудование), Индивидуальное решение с ТСР, Организационные мероприятия
2.5.3	Выполнение контрастной маркировки контрастной легкой шириной 50 мм. по периметру дверного проема выходы из помещения в тамбур со стороны холла в соответствии с п.6.2.23 СП 59.13330.2020, табл. А3 п.1.3 СП 136.13330.2012.	2023 г.	В соответствии с ПСД	Бюджетные средства	Директор	Обеспечение доступности для инвалидов с нарушением зрения	Модернизация (дооборудование), Индивидуальное решение с ТСР, Организационные мероприятия
3. Пути (путей) движения внутри здания (в т.ч. путей эвакуации)							
3.1 Коридор (вестибюли, зоны ожидания)							
3.1.1 Холл							
3.1.1.1	Размещение вблизи входа информационной тактильной или тактильно-звуковой мнемосхемы, отображающую информацию о размещении и назначении помещений в здании в соответствии с п.6.5.12 СП 59.13330.2020.	2028 г.	В соответствии с ПСД	Бюджетные средства	Директор	Обеспечение доступности для инвалидов всех категорий	Модернизация (дооборудование), Индивидуальное решение с ТСР, Организационные мероприятия
3.1.1.2	Выполнение тактильно-предупреждающего контрастного указателя «Внимание прямо по ходу движения – дверь» перед дверью тамбура при выходе из помещения в соответствии с п. 6.5.12 СП 59.13330.2020, табл.4 п.2 ГОСТ Р 52875-2018.	2028 г.	В соответствии с ПСД	Бюджетные средства	Директор	Обеспечение доступности для инвалидов с нарушением зрения	Капитальный ремонт, Модернизация (дооборудование), Индивидуальное решение с ТСР, Организационные мероприятия
3.1.1.3	Выполнение тактильно-предупреждающего контрастного указателя «Внимание прямо по	2028 г.	В соответствии с ПСД	Бюджетные средства	Директор	Обеспечение доступности для инвалидов с нарушением зрения	Модернизация (дооборудование), Индивидуальное

	ходу движения – лестничный марш» в соответствии с п. 6.5.12 СП 59.13330.2020, табл.4 п.2 ГОСТ Р 52875-2018.							решение с ТСР, Организационные мероприятия
3.1.1.4	Выполнение контрастной маркировки контрастной лентой шириной 50 мм по периметру дверного проема и арки в соответствии с п. 6.2.23 СП 59.13330.2020, табл. А3 п.1.3 СП 136.13330.2012;	2024 г.	В соответствии с ПСД	Бюджетные средства	Директор	Обеспечение доступности для инвалидов с нарушением зрения	Модернизация (дооборудование), Индивидуальное решение с ТСР, Организационные мероприятия	
3.1.2	Коридор						Капитальный ремонт, Модернизация (дооборудование), Индивидуальное решение с ТСР, Организационные мероприятия	
3.1.2.1	Рекомендовано предусмотреть для людей использующих дополнительные точки опоры и для незрячих как направляющий элемент с применением тактильной информации предусмотреть устройство стационарных опорных устройств в виде прямых одиночных горизонтальных поручней, расположенных на высоте 0,9 м. от уровня пола вдоль стен на путях движения. Диаметр захвата 30-50 мм. Расстояние между поручнем и стенками помещения должно быть не менее 45 мм. п.5.1.6, п.5.1.7 ГОСТ Р 51261-99, п. 6.2.12 СП 59.13330.2020. (09.09.2016 Изменения № 1).	2028 г.	В соответствии с ПСД	Бюджетные средства	Директор	Обеспечение доступности для инвалидов с нарушением зрения	Капитальный ремонт, Модернизация (дооборудование), Индивидуальное решение с ТСР, Организационные мероприятия	
3.1.2.2	Устройство стационарных опорных устройств в виде прямых одиночных горизонтальных поручней в соответствии п.5.1.6, п.5.1.7 ГОСТ Р 51261-99, п. 6.2.12 СП 59.13330.2020.	2028 г.	В соответствии с ПСД	Бюджетные средства	Директор	Обеспечение доступности для инвалидов с нарушением опорно-двигательного аппарата, с нарушением зрения,	Модернизация (дооборудование), Индивидуальное решение с ТСР, Организационные мероприятия	
3.2	Лестница							

3.2.1	Выполнение предупредительного указателя «Внимание прямо по ходу движения – лестничный марш» в соответствии с п. 6.5.12 СП 59.13330.2020, табл.4 п.2 ГОСТ Р 52875-2018.	2028 г.	В соответствии с ПСД	Бюджетные средства	Директор	Обеспечение доступности для инвалидов с нарушением зрения	Капитальный ремонт, Модернизация (оборудование), Индивидуальное решение с ТСП, Организационные мероприятия
3.2.2	Выполнение установки поручней вдоль обеих сторон лестницы непрерывными по всей ее высоте в соответствии с п. 6.2.11 СП 59.13330.2020.	2028 г.	В соответствии с ПСД	Бюджетные средства	Директор	Обеспечение доступности для инвалидов с нарушением зрения, с нарушением опорно-двигательного аппарата	Капитальный ремонт, Модернизация (оборудование), Индивидуальное решение с ТСП, Организационные мероприятия
3.2.3	Выполнение контрастной маркировки первой и последней ступеней лестничного марша в соответствии с п. 6.2.3, п. 6.2. СП 59.13330.2020.	2028 г.	В соответствии с ПСД	Бюджетные средства	Директор	Обеспечение доступности для инвалидов с нарушением зрения	Капитальный ремонт, Модернизация (оборудование), Индивидуальное решение с ТСП, Организационные мероприятия
3.3	Лифт, Подъемная платформа отсутствуют						
3.3.1	Организация обучающего процесса для инвалидов, передвигающихся на кресле-коляске только на первом этаже. п. 8.1.2 СП 59.13330.2020.	2028 г.	В соответствии с ПСД	Бюджетные средства	Директор	Обеспечение доступности для инвалидов передвигающихся на креслах-колясках	Индивидуальное решение с ТСП, Организационные мероприятия
3.4	Двери						
3.4.1	Установка однопольных дверных проемов с шириной рабочей створки не менее 0,9 м. в свету в раздевалку, кабинеты в соответствии с п. 6.1.5, п. 6.2.4, СП 59.13330.2020.	2028 г.	В соответствии с ПСД	Бюджетные средства	Директор	Обеспечение доступности для инвалидов передвигающихся на креслах-колясках, с нарушением опорно-двигательного аппарата	Капитальный ремонт, Индивидуальное решение с ТСП

3.4.2	Выполнение существующих порогов занижения значений до нормативного значения 0,014 м. в соответствии с п. 6.2.4 СП 59.13330.2020	2028 г.	В соответствии с ПСД	Бюджетные средства	Директор	Обеспечение доступности для инвалидов с нарушением зрения	Капитальный ремонт, Модернизация (дооборудование), Индивидуальное решение с ТСР, Организационные мероприятия
3.4.3	Выполнение яркой контрастной маркировки на прозрачных полотнах дверей в соответствии с п. 6.1.6 СП 59.13330.2020	2024 г.	В соответствии с ПСД	Бюджетные средства	Директор	Обеспечение доступности для инвалидов с нарушением зрения	Капитальный ремонт, Модернизация (дооборудование), Индивидуальное решение с ТСР, Организационные мероприятия
3.4.4	Выполнение маркировки контрастной лентой шириной 50 мм по периметру светлых дверных проемов в соответствии с п. 6.2.23 СП 59.13330.2020, табл. А3 п.1.3 СП 136.13330.2012;	2024 г.	В соответствии с ПСД	Бюджетные средства	Директор	Обеспечение доступности для инвалидов с нарушением зрения	Капитальный ремонт, Индивидуальное решение с ТСР, Организационные мероприятия
3.5	Пути эвакуации						
3.5.1	Обустройство путей эвакуации для МПН в соответствии с п. 6.5.12, п. 6.2.29, п. 6.5.1 СП 59.13330.2020	2028 г.	В соответствии с ПСД	Бюджетные средства	Директор	Обеспечение доступности для инвалидов всех категорий	Модернизация (дооборудование), Индивидуальное решение с ТСР, Организационные мероприятия
4.	Зоны целевого назначения						
4.1	Кабинетная форма обслуживания						
4.1.1	Учебные классы						
4.1.1.1	Выполнение технических средств информирования в виде табличек о назначении помещения рядом с дверью в соответствии с ГОСТ Р 51671-2015 (в том числе тактильные с	2030 г.	В соответствии с ПСД	Бюджетные средства	Директор	Обеспечение доступности для инвалидов всех категорий	Модернизация (дооборудование), Индивидуальное решение с ТСР, Организационные мероприятия

	использованием шрифта Брайля)), п. 6.5.9 СП 59.13330.2020, п. 10.2.5 СП 136.13330.2012.	2030 г.	В соответствии с ПСД	Бюджетные средства	Директор	Обеспечение доступности для инвалидов с нарушением зрения	Индивидуальное решение с ТСР, Организационные мероприятия
4.1.1.2	Выполнение устройства в классе № 2 «Общественной направленности» пандуса с устройством ограждения поручнями ответчающих требованиям ГОСТ Р 51261-2017 в соответствии с п. 6.2.9, п. 6.2.11, п. 5.1.13 СП 59. 13330.2020.	2030 г.	В соответствии с ПСД	Бюджетные средства	Директор	Обеспечение доступности для инвалидов с нарушением зрения	Индивидуальное решение с ТСР, Организационные мероприятия
4.1.1.3	Выполнение тактильного предупреждающего указателя «Внимание прямо по ходу движения – лестничный марш» в соответствии с п. 5.1.10 СП 59.13330.2020, табл. 4 ГОСТ Р 52875-2018.	2030 г.	В соответствии с ПСД	Бюджетные средства	Директор	Обеспечение доступности для инвалидов с нарушением зрения	Индивидуальное решение с ТСР, Организационные мероприятия
4.1.1.4	Выполнение контрастной маркировки первой и последней ступеней лестницы в соответствии с п. 6.2.3, п. 6.2.8 СП 59.13330.2020.	2030 г.	В соответствии с ПСД	Бюджетные средства	Директор	Обеспечение доступности для инвалидов с нарушением зрения	Индивидуальное решение с ТСР, Организационные мероприятия
4.1.2	Гардероб						
4.2	Зальная форма обслуживания						
4.2.1	Концертный зал						
4.2.1.1	Выполнение технических средства информирования в виде табличек о назначении помещения рядом с дверью в соответствии с ГОСТ Р 51671-2015 (в том числе тактильные с использованием шрифта Брайля)), п. 6.5.9 СП 59.13330.2020, п. 10.2.5 СП 136.13330.2012.	2030 г.	В соответствии с ПСД	Бюджетные средства	Директор	Обеспечение доступности для инвалидов всех категорий	Модернизация (дооборудование), Индивидуальное решение с ТСР, Организационные мероприятия

4.2.1.2	Выполнение контрастной маркировки контрастной лентой по периметру дверного проема входа в зрительный зал со стороны холла в соответствии с п. 6.2.23 СП 59.13330.2020, табл. А3 п.1.3 СП 136.13330.2012.	2030 г.	В соответствии с ПСД	Бюджетные средства	Директор	Обеспечение доступности для инвалидов с нарушением зрения	Индивидуальное решение с ТСР, Организационные мероприятия
4.2.1.3	Организация в зрительном зале 5% мест от общего числа зрителей места для инвалидов, в том числе для инвалидов, передвигающихся на кресле-коляске в соответствии с п. 8.1.5, п. 8.1.6 СП 59.13330.2020.	2030 г.	В соответствии с ПСД	Бюджетные средства	Директор	Обеспечение доступности для инвалидов всех категорий	Модернизация (дооборудование), Индивидуальное решение с ТСР, Организационные мероприятия
4.2.1.4	Выполнение контрастной маркировки ступеней на перепаде высот пола в соответствии с п. 6.2.3, п. 6.2.8 СП 59.13330.2020.	2030 г.	В соответствии с ПСД	Бюджетные средства	Директор	Обеспечение доступности для инвалидов с нарушением зрения	Индивидуальное решение с ТСР, Организационные мероприятия
4.2.1.5	Выполнение устройства пандуса сцены с установкой ограждения с поручнями отвечающими требованиям ГОСТ Р 51261-2017 в соответствии с п. 6.2.9, п. 6.2.11, п. 5.1.13 СП 59.13330.2020.	2030 г.	В соответствии с ПСД	Бюджетные средства	Директор	Обеспечение доступности для инвалидов передвигающихся на кресле-коляске	Индивидуальное решение с ТСР, Организационные мероприятия
4.2.1.6	Выполнение контрастной маркировки ступеней сцены в соответствии с п. 6.2.3, п. 6.2.8 СП 59.13330.2020.	2030 г.	В соответствии с ПСД	Бюджетные средства	Директор	Обеспечение доступности для инвалидов с нарушением зрения	Индивидуальное решение с ТСР, Организационные мероприятия
4.3	Прилавоочная форма обслуживания отсутствует						
5.	Санитарно-гигиенические помещения						
5.1	Туалет для МГН						
5.1.1	Переоборудование существующего помещения туалета на первом этаже под туалет для МГН в соответствии с требованиями СП 59.13330.2021.	2030 г.	В соответствии с ПСД	Бюджетные средства	Директор	Обеспечение доступности для инвалидов всех категорий	Модернизация (дооборудование), Индивидуальное решение с ТСР, Организационные мероприятия

							мероприятия
5.2	Душевая отсутствует						
5.3	Бытовая комната нет						
6.	Система информации на объекте						
6.1	Идентифицирование доступности для МГН элементов здания и территории в соответствии с п. 6.5.1 СП 59.1333.2020	2030 г.	В соответствии с ПСД	Бюджетные средства	Директор	Обеспечение доступности для инвалидов всех категорий	Модернизация (дооборудование), Индивидуальное решение с ТСР, Организационные мероприятия
6.2	Обустройство в зонах обслуживания посетителей место для обслуживания людей с инвалидностью, обеспечение их системой усиления звука (мобильной индукционной петлей) в соответствии с п. 8.1.10 СП 59.13330.2020.	2030 г.	В соответствии с ПСД	Бюджетные средства	Директор	Обеспечение доступности для инвалидов с нарушением слуха	Индивидуальное решение с ТСР, Организационные мероприятия
6.3	Обустройство контрастными указателями участков пола на коммуникационных путях перед доступными дверными проемами, находящимися фронтально по ходу движения, входами на лестничные клетки, открытыми лестничными маршами в соответствии с ГОСТ Р 52875, п. 6.2.3 СП 59.1330.2020.	2030 г.	В соответствии с ПСД	Бюджетные средства	Директор	Обеспечение доступности для инвалидов с нарушением зрения	Индивидуальное решение с ТСР, Организационные мероприятия

Заключение

Согласно ст. 19 Конституции Российской Федерации, государство гарантирует равенство прав и свобод граждан РФ независимо от принадлежности к общественным объединениям, а так же других обязательств.

С 01.01.2016 вступил в силу *Федеральный закон от 01.12.2014 № 419-ФЗ «О внесении изменений в отдельные законодательные акты Российской Федерации по вопросам социальной защиты инвалидов в связи с ратификацией Конвенции о правах инвалидов»*, направленный на создание для инвалидов равных возможностей для реализации прав и свобод во всех сферах жизнедеятельности, в том числе равное право на получение всех необходимых социальных услуг для удовлетворения нужд в различных сферах жизнедеятельности.

Данный нормативный правовой акт вносит изменения в *Федеральный закон от 24.11.1995 № 181-ФЗ «О социальной защите инвалидов в Российской Федерации»*, в частности, с 01.01.2016 вступила в силу новая редакция статьи 15. Обеспечение беспрепятственного доступа инвалидов к объектам социальной, инженерной и транспортной инфраструктур.

Так, в соответствии с указанной статьей федеральные органы государственной власти, органы государственной власти субъектов Российской Федерации, органы местного самоуправления, организации независимо от их организационно-правовых форм обеспечивают инвалидам (включая инвалидов, использующих кресла-коляски и собак-проводников):

1) условия для беспрепятственного доступа к объектам социальной, инженерной и транспортной инфраструктур (жилым, общественным и производственным зданиям, строениям и сооружениям, включая те, в которых расположены физкультурно-спортивные организации, организации культуры и другие организации), к местам отдыха и к предоставляемым в них услугам;

2) возможность самостоятельного передвижения по территории, на которой расположены объекты социальной, инженерной и транспортной инфраструктур, входа в такие объекты и выхода из них, посадки в транспортное средство и высадки из него, в том числе с использованием кресла-коляски;

3) сопровождение инвалидов, имеющих стойкие расстройства функции зрения и самостоятельного передвижения, и оказание им помощи на объектах социальной, инженерной и транспортной инфраструктур и т.д.

Обеспечение условий доступности для инвалидов объектов социальной, инженерной и транспортной инфраструктур и предоставляемых услуг осуществляется в соответствии с национальными стандартами и сводами правил (частями таких стандартов и сводов правил), в результате применения которых на обязательной основе обеспечивается соблюдение требований Федерального закона от 30.12.2009 № 384-ФЗ «Технический регламент о безопасности зданий и сооружений».

Согласно п.7 ст.30 Федерального закона № 384-ФЗ «Технический регламент о безопасности зданий и сооружений» обеспечение доступности зданий и сооружений для инвалидов и других групп населения с ограниченными возможностями передвижения должны обеспечивать:

- досягаемость ими мест посещения и беспрепятственность перемещения внутри зданий и сооружений;

- безопасность путей движения (в том числе эвакуационных), а также мест проживания, мест обслуживания и мест приложения труда указанных групп населения.

В основу работы по проведению обследования объекта *МАУДО «Детская школа искусств № 50»* по адресу Кемеровская область-Кузбасс, г. Кемерово, ул. 40 лет Октября, д.11а, взяты мероприятия по определению состояния доступности объекта и услуг для инвалидов и других МГН в соответствии с приказом Министерства труда и социальной

защиты Российской Федерации от 25.12.2012 № 627 «Об утверждении методики, позволяющей объективизировать и систематизировать доступность объектов и услуг в приоритетных сферах жизнедеятельности для инвалидов и других маломобильных групп населения, с возможностью учета региональной специфики».

Основным принципом проведения обследования уровня доступности объекта МАУДО «Детская школа искусств № 50» для инвалидов всех категорий и МГН является всесторонняя оценка доступности окружающей архитектурной среды и сопутствующего обслуживания. Для этого комиссией приняты во внимание интересы всех существующих и возможных пользователей объекта и учтены все потенциальные барьеры, которые могут препятствовать эксплуатации объекта или пользованию услугами по причине недоступности объекта/ услуги для какой-либо группы пользователей.

В результате комплексной оценки состояния доступности и основных функциональных зон всем категориям инвалидов (по основным критериям доступности) в целом по объекту *МАУДО «Детская школа искусств № 50»* находящейся по адресу *Кемеровская область-Кузбасс, г. Кемерово, ул. 40 лет Октября, д.11а*, комиссия приняла решение:

Объект доступен частично для инвалидов с нарушением опорно-двигательного аппарата, инвалидов с нарушением слуха, инвалидам с нарушением умственного развития.

Объект не доступен для инвалидов с нарушением зрения, инвалидов использующих для передвижения кресло-коляску.

При такой оценке состояния доступности объекта требуются значительные затраты времени и средств на проведение ремонтно-строительных работ.

Период проведения работ в рамках исполнения плана мероприятий по обеспечению доступности объекта *МАУДО «Детская школа искусств № 50»* - с *2021 по 2030 гг.*

Схемы пути от ближайших остановок транспорта до объекта

Схема 1

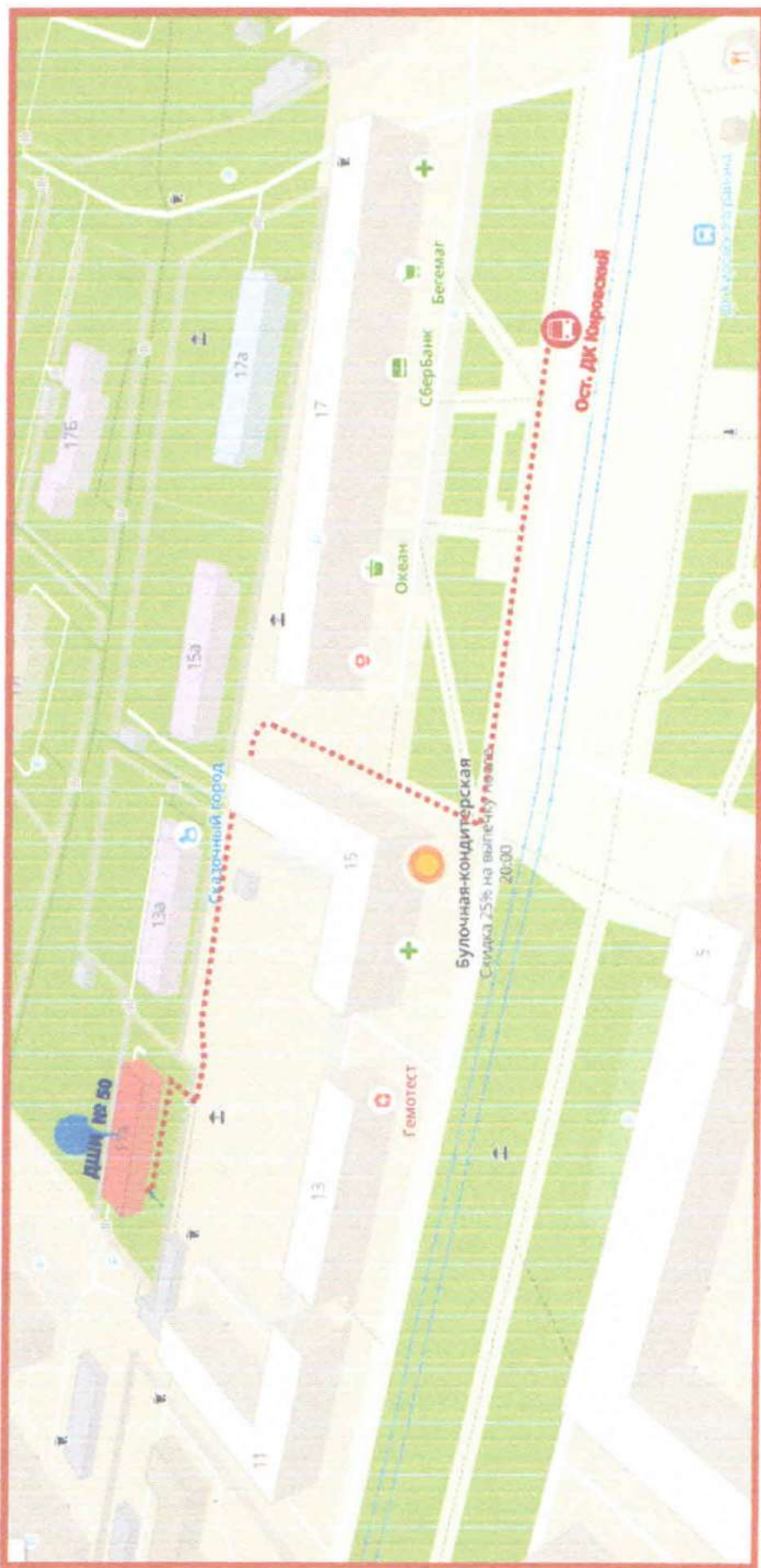

..... Путь следования №1 от остановки «ДК Кировский» до объекта МАУДО «ДШИ № 50» - 350 м.

Схема 2



- Путь следования № 2 от остановки «Универсам (Кировский)» до объекта МАУДО «ДШИ № 50» - 400 м.
- Путь следования № 3 от остановки «Детская поликлиника» до объекта МАУДО «ДШИ № 50» - 350 м.

План 1 этажа

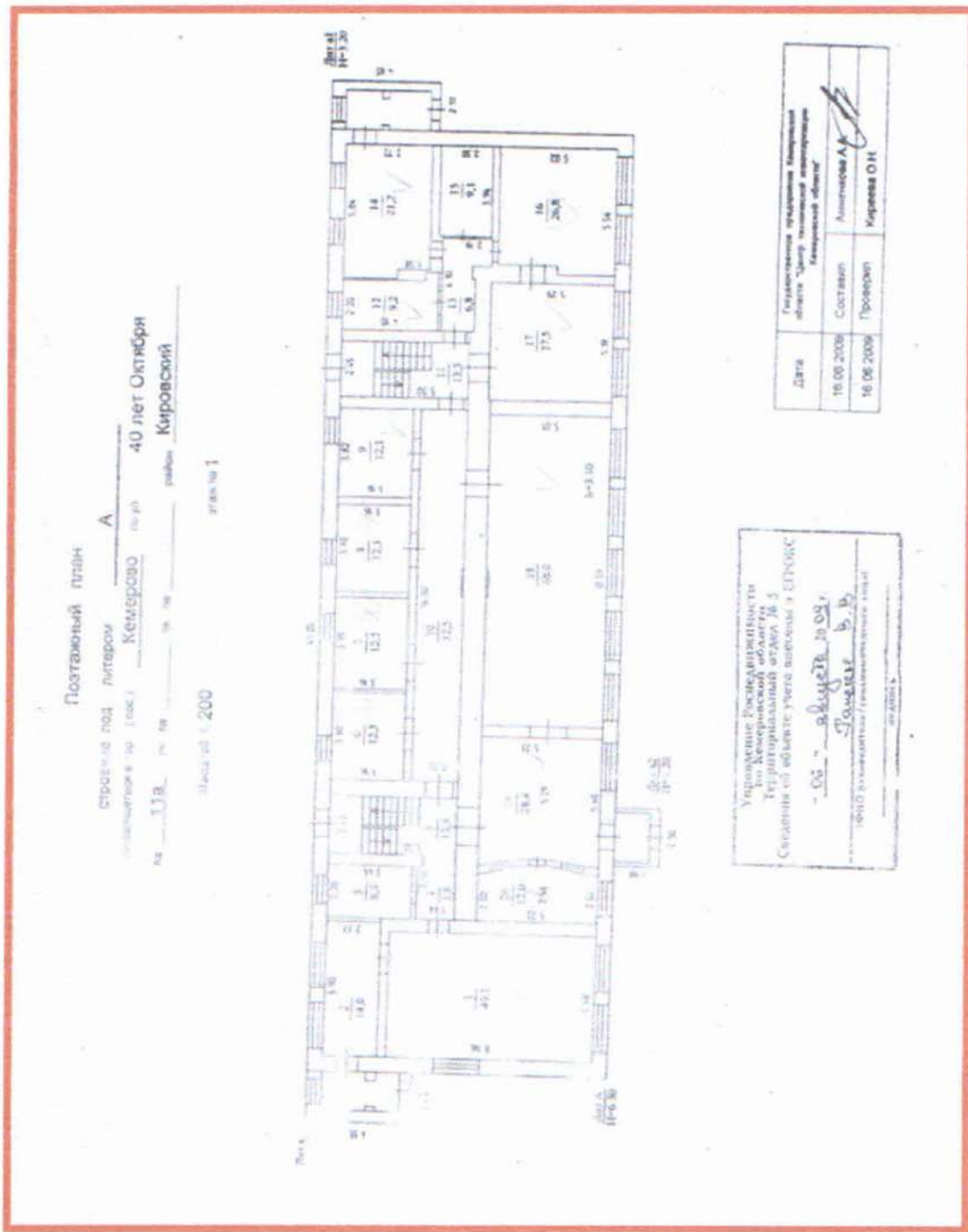

Учреждение Российской Федерации
 по Кировской области
 Территориальный отдел № 26/3
 Сведения об объекте учета указаны в ЕГРЮЛ

- 03 - Авдеев 20.03.11
Павлов В.В.
 ЮРИДИЧЕСКИЙ ДЕПАРТАМЕНТ

Дата	Составлено	Проверено
16.06.2009	Александр А.	Киреев О.И.
Государственное учреждение Кировской области "Центр кадастровой информации Кировской области"		

План 2 этажа

Постатейный план

строение под литером А
 находящегося в г.о. (пос.) Камарово по ул. 40 лет Октября
 № 11а уч. № кв. № район Кировский

Масштаб 1:200

этаж №2

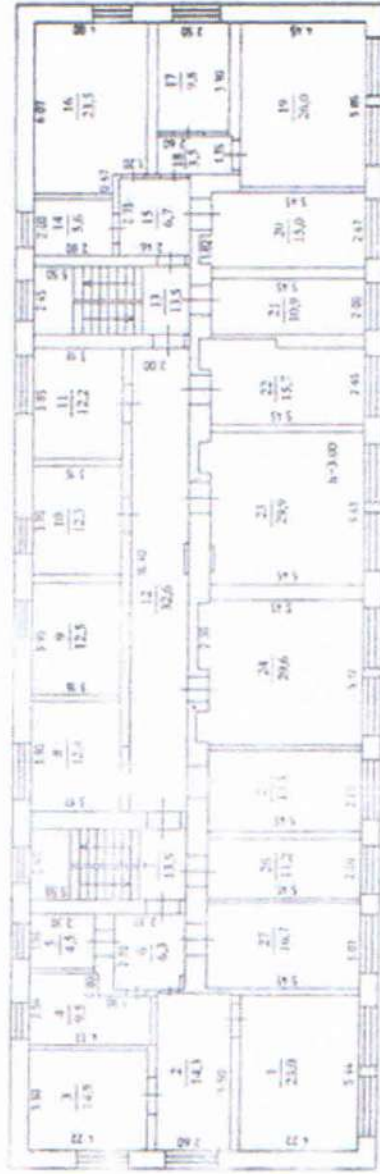

У районного Росреестра Кировской области
 Германов Николай Владимирович
 Специалист по объекту учета внесенный в ЕИУОКС
 08 - августа 2008 г.
 Романов В.В.
 Руководитель территориального отдела

Дата	Генеральный директор Кировской области "Центр территориальной информатизации"
16.06.2009	Составил: Акишова А.В.
16.06.2009	Проверил: Куреева О.Н.

Территория прилегающая к зданию

Фото 1



Фото 3



Фото 2



Вход в здание

Фото 4



Фото 5



Φοτο 6



Φοτο 7



Φοτο 8



Φοτο 9



Φοτο 10



Фото 11



Пути движения внутри здания

Фото 12



Фото 13



Фото 15



Фото 14



Коридор 1 этажа

Фото 16

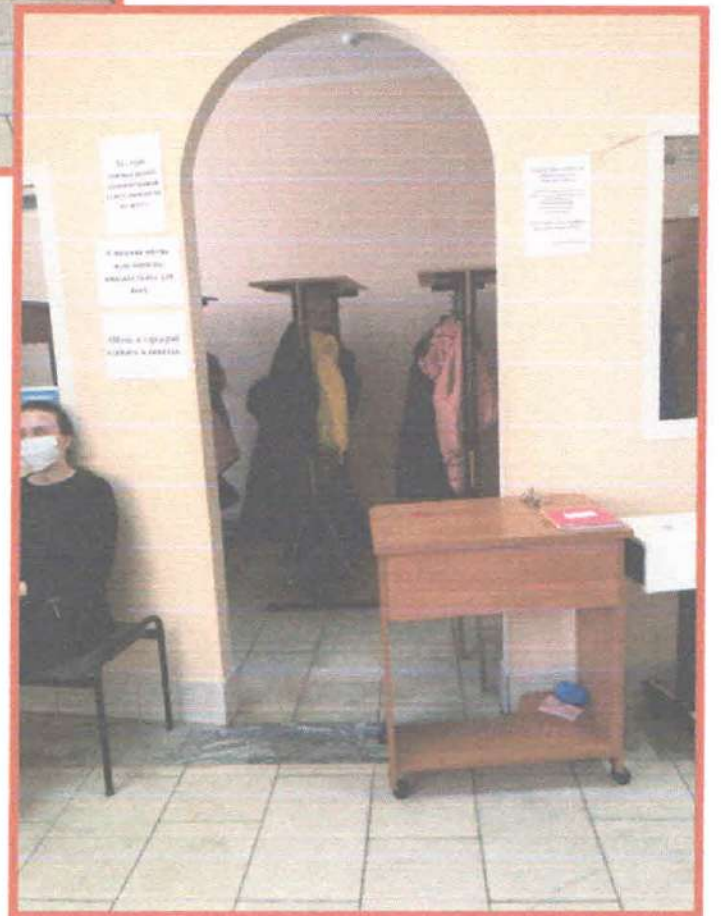
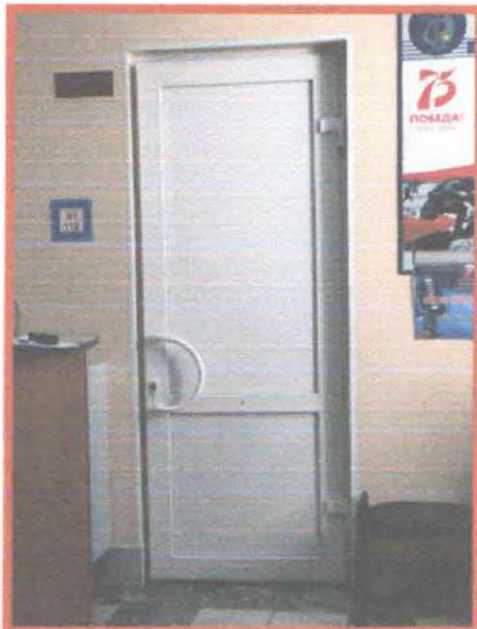

Коридор 2 этажа

Фото 17

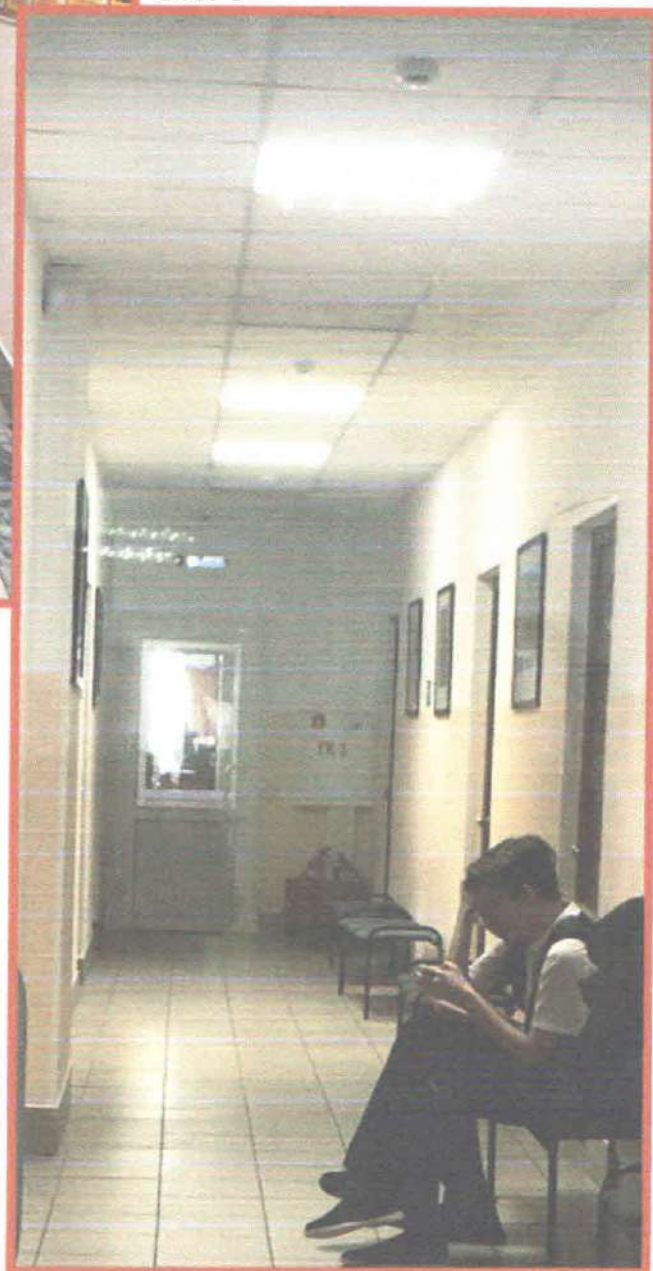

Лестница №1

Фото 18



Фото 19



Фото 21



Фото 20



Фото 22



Фото 23



Фото 24



Фото 25



Двери 1 этажа

Фото 26



Фото 27



Фото 28



Фото 29



Фото 30



Фото 31



Фото 32



Фото 33



Фото 34



Двери 2 этажа

Фото 35



Фото 36



Фото 37



Фото 39



Фото 40



Фото 38



Фото 41



Фото 42



Пути эвакуации

Фото 43



Фото 44



Фото 45



Фото 46



Зоны целевого назначения

Класс №2 «Общезстетической направленности»

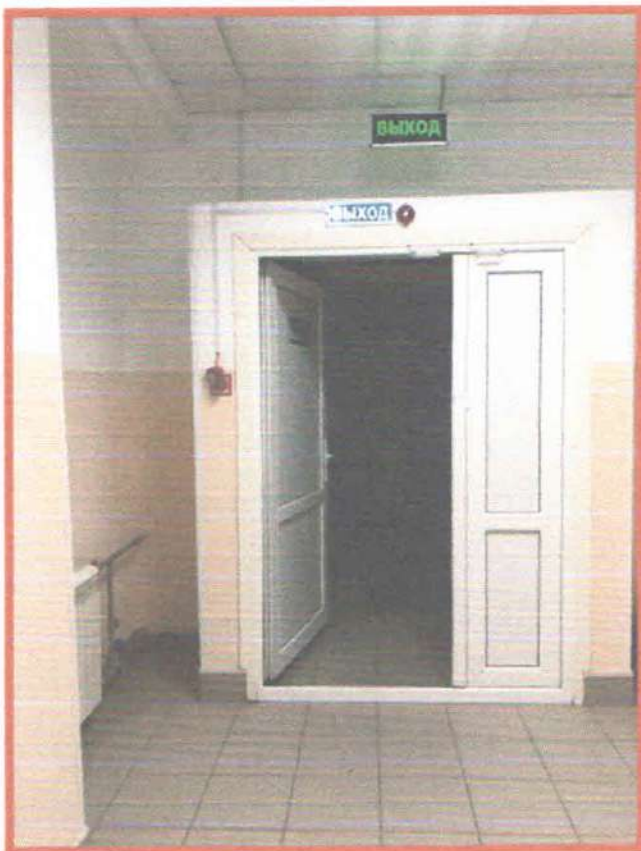
Фото 47



Фото 48



Фото 49



Фото 50



Фото 52

Фото 51



